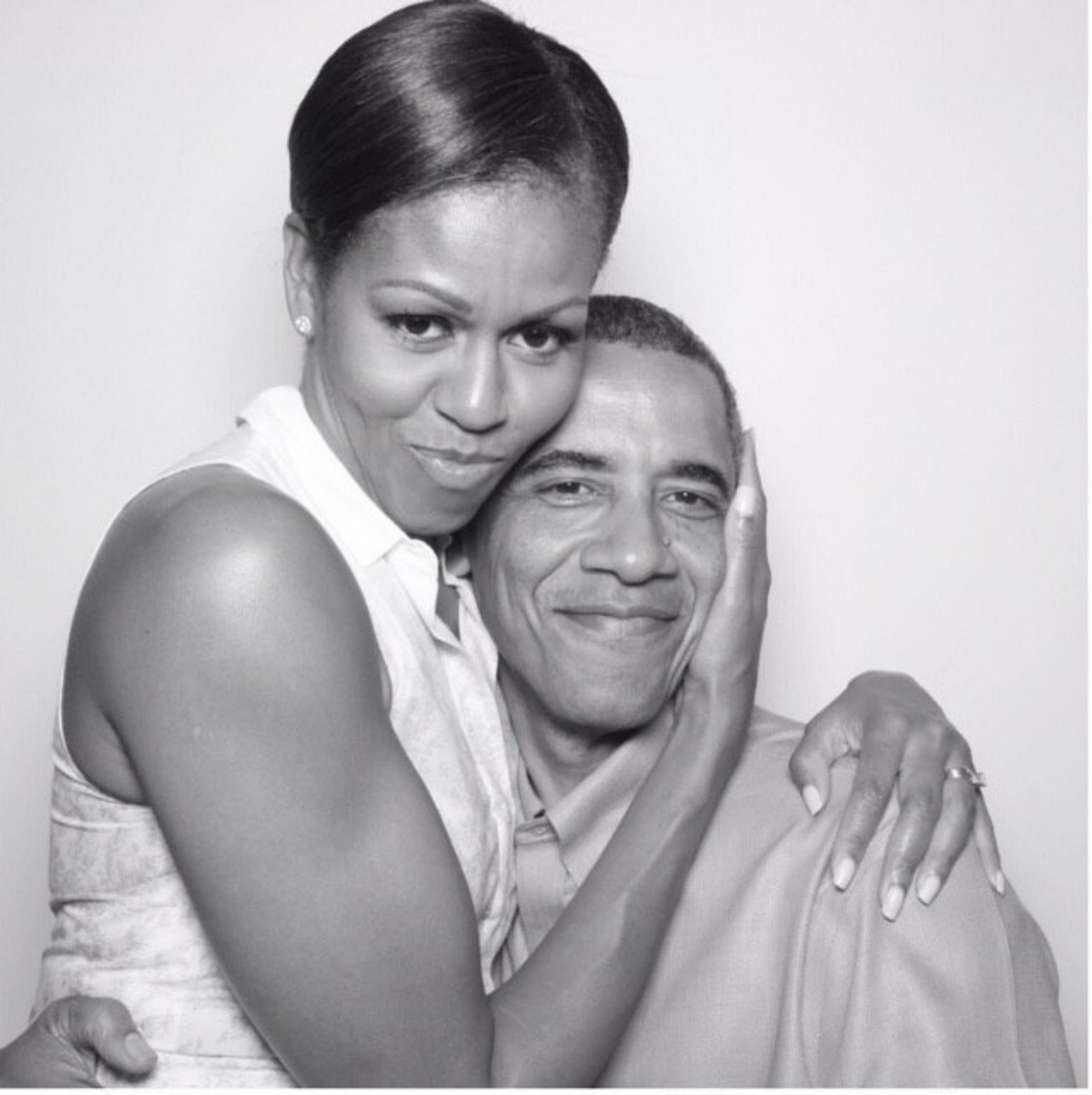

CANADA PLACE MALL
Way out
Canary Wharf DLR
Interim Queen's DLR
NUBIAN SKIN
A DIFFERENT KIND OF NUDE
Underwear in your skin tone.
nubianskin.com

JUBILEE PLACE MALL
Way out
Canary Wharf DLR
Interim Queen's DLR
NUBIAN SKIN
A DIFFERENT KIND OF NUDE
Underwear in your skin tone.
nubianskin.com

NUBIAN SKIN
A DIFFERENT KIND OF NUDE
Underwear in your skin tone.
nubianskin.com
Way out
Canary Wharf DLR
Heron Quays DLR
Lift

NUBIAN SKIN
A DIFFERENT KIND OF NUDE
Underwear in your skin tone.
nubianskin.com
Way out
Lift
These ticket machines are cashless

Mayor of London @MayorofLon... · 6h

Replying to @MayorofLondon

I'm proud to unveil Nubian Skin as the winner of this year's TfL Diversity in Advertising Competition. Look out for their empowering, inclusive adverts on the @TfL network.

1,864 95 262

OIR Spokesman Col. Myles B. Cag...
@OIRSpox

Feb. 12, Coalition statement on patrol incident in Qamishli, Syria. @CJTFOIR

Translate Tweet

Coalition Statement on Incident in Qamishli

On Feb. 12, Coalition forces, conducting a patrol near Qamishli, Syria, encountered a checkpoint occupied by pro-Syrian regime forces. After Coalition troops issued a series of warnings and de-escalation attempts, the patrol came under small arms fire from unknown individuals. In self-defense, Coalition troops returned fire. The situation was de-escalated and is under investigation. The Coalition patrol returned to base. ~Col. Myles B. Caggins III, Coalition military spokesman @OIRspox

CJTF-OIRmedia@mail.mil

"في 12 شباط/فبراير ، واجهت قوات التحالف أثناء القيام بدورية بالقرب من القامشلي ، سوريا ، نقطة تفتيش تحتلها القوات الموالية للنظام السوري. وبعد سلسلة من التحذيرات ومحاولات خفض التصعيد ، تعرضت الدورية لنيران الأسلحة الصغيرة من أشخاص مجهولين. قامت قوات التحالف بالرد على النيران كمحاولة للدفاع عن النفس. لقد تم خفض تصعيد الموقف وهو حالياً قيد التحقيق. لقد عادت دورية التحالف الى القاعدة".
العقيد مايلز ب. كيجينز الثالث ، المتحدث العسكري بإسم قوات التحالف

2:58 PM · 2/12/20 · Twitter for iPad

OIR Spokesman Col. Myles B. Cag...
@OIRSpox

Update: At the Qamishli incident, one U.S. Soldier had a minor superficial scratch while operating their equipment. The Soldier is back at work. | Di bûyera xala kontrolê de, leşkerekî Amerîkî di dema bikaranîna amûrê bi awayekî gelekî sivik birîn bû. Niha vegeriya ser karê xwe.

5:07 PM · 2/12/20 · Twitter for iPad

ПРЕДУПРЕЖДЕНИЕ

об ответственности за действия/бездействие,
влекущие распространение инфекционного заболевания, представляющего опасность для окружающих,
или создающие угрозу наступления указанных последствий

Постановлением Правительства Российской Федерации от 31.01.2020 № 66 короновирусная инфекция (2019-nCoV) внесена в перечень заболеваний, представляющих опасность для окружающих.

Нарушение законодательства в области обеспечения санитарно-эпидемиологического благополучия населения, выразившееся в нарушении действующих санитарных правил и гигиенических нормативов, невыполнении санитарно-гигиенических и противоэпидемических мероприятий, влечет в том числе уголовную (ст. 236 Уголовного кодекса Российской Федерации):

ч.1 - нарушение санитарно-эпидемиологических правил, повлекшее по неосторожности массовое заболевание или отравление людей, наказывается штрафом в размере до восьмидесяти тысяч рублей или в размере заработной платы или иного дохода осужденного за период до шести месяцев, либо лишением права занимать определенные должности или заниматься определенной деятельностью на срок до трех лет, либо обязательными работами на срок до трехсот шестидесяти часов, либо исправительными работами на срок до одного года, либо ограничением свободы на срок до одного года;

ч.2 - то же деяние, повлекшее по неосторожности смерть человека, наказывается обязательными работами на срок до четырехсот восьмидесяти часов, либо исправительными работами на срок от шести ...ев до двух лет, либо принудительными работами на срок до пяти лет, либо лишением свободы на ...к.

202

(фамилия, имя, отчество полностью)

Невыполнение настоящего постановления влечет за собой административную ответственность, предусмотренную:

ч. 1 ст. 19.4 КоАП РФ: неповиновение законному распоряжению или требованию должностного лица органа, осуществляющего государственный надзор (контроль), влечет предупреждение или наложение административного штрафа на граждан в размере от пятисот до одной тысячи рублей;

ч. 1 ст. 19.5 КоАП РФ: невыполнение в установленный срок законного постановления органа (должностного лица), осуществляющего государственный надзор (контроль), влечет наложение административного штрафа на граждан в размере от трехсот до пятисот рублей;

ст. 6.3 КоАП РФ: нарушение законодательства в области обеспечения санитарно-эпидемиологического благополучия населения, выразившееся в нарушении действующих санитарных правил и гигиенических нормативов, невыполнении санитарно-гигиенических и противоэпидемических мероприятий, влечет предупреждение или наложение административного штрафа на граждан в размере от ста до пятисот рублей.

ЗАМЕСТИТЕЛЬ ГЛАВНОГО ГОСУДАРСТВЕННОГО
САНИТАРНОГО ВРАЧА ПО Г. МОСКВЕ

(подпись)

Игнатова Е.Н.
(ФИО)

ПРЕДУПРЕЖДЕНИЕ

об ответственности за действия/бездействие,
влекущие распространение инфекционного заболевания, представляющего опасность для окружающих, или создающие угрозу наступления указанных последствий

Постановлением Правительства Российской Федерации от 31.01.2020 № 66 короновирусная инфекция (2019-nCoV) внесена в перечень заболеваний, представляющих опасность для окружающих.

Нарушение законодательства в области обеспечения санитарно-эпидемиологического благополучия населения, выразившееся в нарушении действующих санитарных правил и гигиенических нормативов, невыполнении санитарно-гигиенических и противоэпидемических мероприятий, влечет в том числе уголовную (ст. 236 Уголовного кодекса Российской Федерации):

ч.1 - нарушение санитарно-эпидемиологических правил, повлекшее по неосторожности массово[е] заболевание или отравление людей, наказывается штрафом в размере до восьмидесяти тысяч рублей ил[и] в размере заработной платы или иного дохода осужденного за период до шести месяцев, либо лишение права занимать определенные должности или заниматься определенной деятельностью на срок до тре[х] лет, либо обязательными работами на срок до трехсот шестидесяти часов, либо исправительным[и] работами на срок до одного года, либо ограничением свободы на срок до одного года;

ч.2 - то же деяние, повлекшее по неосторожности смерть человека, наказывается обязательным[и] работами на срок до четырехсот восьмидесяти часов, либо исправительными работами на срок от шест[и] месяцев до двух лет, либо принудительными работами на срок до пяти лет, либо лишением свободы на тот же срок.

Алексей Пушков
@Alexey_Pushkov

Польша не пропустила российские самолеты с помощью для Италии через свое воздушное пространство. Это подлость на уровне государственной политики. Тем более, что помощь шла в страну-союзницу Польши по ЕС и НАТО. России ни в чем не следует отныне идти навстречу Польше. Ни в чем.

Ministry of Foreign Affairs 🇵🇱

@PolandMFA

⚠️Attention: another #FakeNews on the #coronavirus pandemic.

❌Russia did not request entry into Polish airspace.

❌The news of Poland's alleged refusal is baseless and untrue.

Breaking Bad

HAZMAT SUIT

1/6 scale collectible figure

TM & © 2016 Sony Pictures Television Inc. All Rights Reserved

threezero

ТАСС

ФОТО ДНЯ

Фото: Алексей Дружинин/пресс-служба президента РФ/ТАСС

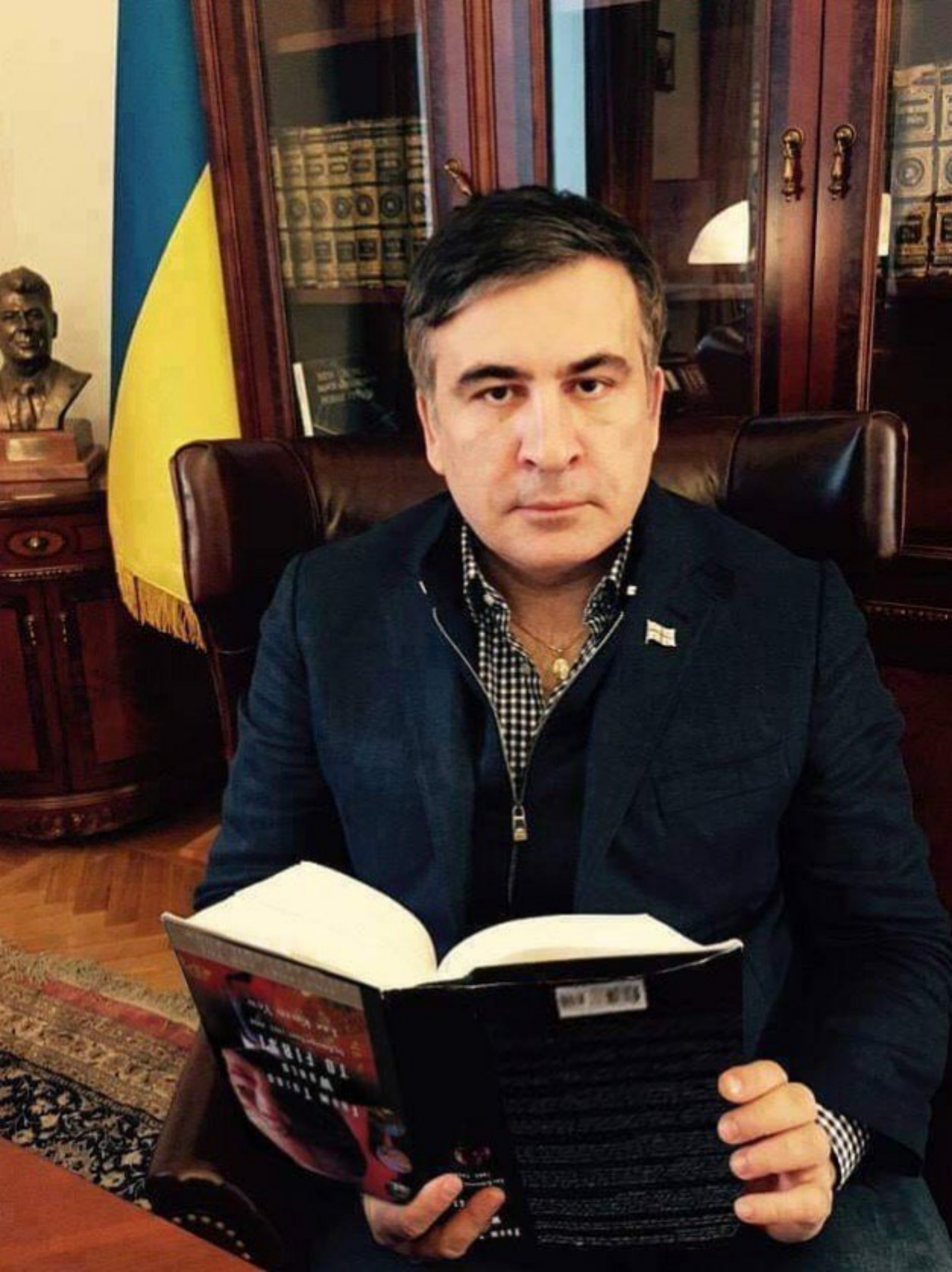

WCPO 9 NEWS

CINCINNATI POLICE COVID-19 CH

DEPARTMENT WILL NO LONGER SEND OFFICERS FOR:

- Assault Charges With No Injury
- Breaking and Entering
- Criminal, Property Damage; Lost, Stolen Property
- Menacing, Phone Harassment
- Begins 8AM Today

Eliot Isaac said in a statement Tuesday. "Our recently implemented Differential Response Plan is intended to limit the exposure of our officers and the public to the Coronavirus (COVID-19) and our desire is to continue to provide the highest level of police service, while maximizing our efficiency and effectiveness."

Cincinnati police announced Monday that these calls will be referred for online or phone reporting:

- Assault reports where there is no medical attention necessary and suspect is no longer present
- Breaking and entering reports where there are no suspect(s) or possibility of property recovery
- Criminal damaging reports
- Dog bites
- Lost property
- Lost or stolen license plates
- Menacing reports, unless a suspect is expected, threatens to return or is part of the elements of domestic violence
- Phone harassment
- Property damage

Прогноз на 10 дней

Подробный прогноз на 10 дней | На месяц

Сегодня	Вс	Пн	Вт	Ср	Чт	Пт
28 марта	29 марта	30 марта	31 марта	1 апр	2 апр	3 ап
днём +17°	**+15°**	**0°**	**0°**	**+4°**	**+5°**	**+9°**
ночью +7°	+2°	−3°	−6°	0°	−1°	+3°
Облачно с прояснениями	Пасмурно	Снег	Небольшой снег	Облачно с прояснениями	Пасмурно	Пасм

Средства массовой информации

WIRED BUSINESS CULTURE GEAR IDEAS SCIENCE SECURITY TRANSPORTATION SIGN IN SUBSCRIBE

We Should Deescalate the War on the Coronavirus

Fear, finger-pointing, and militaristic action against the virus are unproductive. We may be better off adjusting to a new normal of periodic outbreaks.

CNN World Africa Americas Asia Australia China Europe India Middle East United Kingdom

As the coronavirus spreads, fear is fueling racism and xenophobia

Analysis by Jessie Yeung, CNN

The Observer

Coronavirus fears fuel racism and hostility, say British-Chinese

The Washington Post
Democracy Dies in Darkness

Get a grippe, America. The flu is a much bigger threat than coronavirus, for now.

Subscribe

The Atlantic

You're Likely to Get the Coronavirus

Most cases are not life-threatening, which is also what makes the virus a historic challenge to contain.

JAMES HAMBLIN FEBRUARY 24, 2020

Health SUBSCRIBE

Is the Coronavirus Worse Than the Flu? Here's How the 2 Illnesses Compare

It depends on what you mean by "worse"...

By Leah Groth
February 26, 2020

HCPLive®

The Fear of the Coronavirus, and the Reality of the Flu

FEBRUARY 10, 2020
Simon Murray, MD

All Sp

Menu KOAA NEWS5 SOUTHERN COLORADO Live

Quick links...

Panic over coronavirus could be caused by flu numbers

Posted: 7:57 AM, Feb 07, 2020
Updated: 3:34 PM, Feb 07, 2020

By: Renae Skinner

Patch Sign up

News Feed Neighbor Posts Classifieds Calendar

sciencealert

The Flu Is a Way Bigger Threat to Most People in The US Than Coronavirus. Here's Why

BI AYLIN WOODWARD, BUSINESS INSIDER
25 JANUARY 2020

NATIONAL POST

New coronavirus may be no more dangerous than the flu despite worldwide alarm: experts

13 KVAL EUGENE OREGON 42° Live

Health official: You are more likely to catch flu in Oregon than deadly Wuhan coronavirus

by Stephanie Rothman and KVAL.com Staff
Thursday, January 23rd 2020

USA TODAY

Coronavirus is scary, but the flu is deadlier, more widespread

Megan Henry and Grace Hauck | USA TODAY NETWORK
Published 8:03 PM EST Feb 1, 2020

AP AP NEWS

Top Stories Topics Video Listen

Is the new virus more 'deadly' than flu? Not exactly

By The Associated Press February 18, 2020

TIME SUBSCRIBE

CORONAVIRUS BRIEF WHAT TO KNOW MAPS STAYING HEALTHY

abc7 WATCH LOG IN 50°

CORONAVIRUS

Amid coronavirus outbreak, doctors remind public: flu is deadlier, more widespread

Menu FOX 17 WEST MICHIGAN Live

MD Flu Deaths Climb As Flu More Worrisome Than Coronavirus

Maryland saw deaths from the flu increase again in the last week. So far this season, an estimated 26 million people have been sickened.

By Deb Belt, Patch Staff
Feb 23, 2020 9:13 pm ET

azcentral.

CCN Search

Published: January 31, 2020 3:37 PM UTC

Relax!

Coronavirus is Less Dangerous Than the Flu, Says Epidemic Expert

All the panic surrounding the Wuhan coronavirus is misplaced. According to experts you should be worried more about the common flu.

NEWS CHANNEL 20 38° WATCH

Experts warn flu is greater risk than coronavirus

by WICS/WRSP Staff
Thursday, February 13th 2020

KQED Always free. Subscribe

The Flu Is Still a Bigger Health Threat in the U.S. than Novel Coronavirus

By Lesley McClurg Jan 29

Want to Protect Yourself From Coronavirus? Do the Same Things You Do Every Winter

abc 15 ARIZONA Live

Quick links... 3 weather alerts

Flu hitting Arizona more than usual this season, despite attention on coronavirus

Posted: 7:00 PM, Feb 06, 2020
Updated: 8:25 PM, Feb 26, 2020

By: Mike Pelton

Doctor suggests worrying about the common flu, not coronavirus

No cases of the virus have yet been positively identified

Posted: 5:13 PM, Jan 31, 2020
Updated: 10:25 PM, Jan 31, 2020

By: Michael Martin

REUTERS

WORLD NEWS
FEBRUARY 19, 2020 / 11:32 PM / A MONTH AGO

New coronavirus spreads more like flu than SARS: Chinese study

Julie Steenhuysen

AXIOS

Jan 29, 2020 · Science

Why we panic about coronavirus, but not the flu

Bob Herman

If you're freaking out about coronavirus but you didn't get a flu shot, you've got it backwards.

New coronavirus is likely to go pandemic, but that's no reason to panic or overreact

Bob England and Will Humble | opinion contributors
Published 12:39 AM EDT Mar 21, 2020

THE NATIONAL INTEREST

Forget the Coronavirus: The Flu Pandemic of 1918 Killed More People in One Year than all of World War I

york daily record

Coronavirus is deadly, but flu has claimed over 8,000 lives this season

Jasmine Vaughn-Hall | York Daily Record
Published 12:46 AM EDT Mar 21, 2020

Changing America
Shared Destiny. Shared Responsibility.

THE HILL

Why are we panicked about coronavirus — and calm about the flu?

Although the flu has killed 10,000 Americans already this season and no Americans have died of the coronavirus, there's a psychological

We're not talking about the coronavirus, but the flu. The influenza virus poses a far greater risk to Americans than we're ready to admit.

Search Snopes.com

Help Snopes. Become a Founding Member!

period of time.

What's False

However, the video that went viral was not the full video but a clip. The longer version clearly shows that, although the coronavirus has spread quickly, it is nowhere near as widespread as previous epidemics such as swine flu or the Spanish flu.

DAILY BEAST

The Virus Killing U.S. Kids Isn't the One Dominating the Headlines

REAL THREAT

Michael Daly
Special Correspondent

Updated Feb. 06, 2020 10:56AM ET
Published Feb. 05, 2020 4:47AM ET

Niagara Falls turned orange on the night of Jan. 18 with spotlights the favorite color of an 11-year-old local boy who died from influenza A—despite having

Ed @95yak · 2h

Replying to @ianbremmer

Can we just appreciate their help?

@PatrickHamrock

Replying to @ianbremmer

And pathetic that we need the help.

Hans Sausage @hans_sausage · 2h

Replying to @ianbremmer

Great gesture by the Russians! Despite American Russophobia.

Derk @IcallBSonU2 · 17m

Replying to @thehill

I thought Russia was the enemy.....?

VydiaTom @VydiaT · 2h

Replying to @CBSNews

Regardless of the politic bs - this is very much needed for the brave men and women in the front lines. Thank you Russia.

1

Angela @Angela40195196 · 1h

Replying to @CBSNews

THANK YOU PRESIDENT PUTIN!

1

Flyinomoplata92 @kameron672 · 1h

Replying to @CBSNews

Is @TeamKhabib on that plane? #UFC249

1

Joggas @JorgEriks · 48m

Replying to @thehill

Russia have also helped Italy. Nicely done.

:) Jon @PilotBlu · 56m

Replying to @thehill

Ew send it back

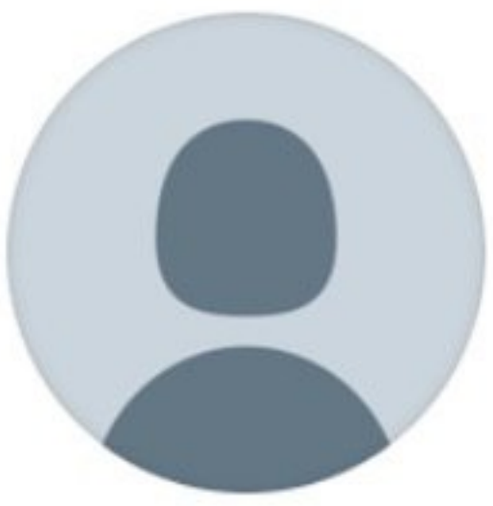

stephen kelch @stepkelch · 1h

Replying to @JackPosobiec

Thank you Russia.

Justice Will Win @JusticeWilWin · 32m

Replying to @thehill

It’s probably poison

Pamela Jean @PamelaJ06091447 · 1h

Replying to @jsolomonReports

Thank you President Putin. Your are more thoughtful than Obama who depleted our supplies and couldn't be bothered to build back up our supply.

stephanie ac @stephanie_cou · 1h

Replying to @jsolomonReports

I trust them more than China at this point

4 27

Texanz34 - Proud President Tru... · 1h

Replying to @jsolomonReports

So? I'm sure that we, The United States of America will send them medical also. We are all in this together. It is the Christian thing to do.

Isabel Oliveira @IsabelO201830... · 25m

Replying to @markos

When other countries help you when you need it maybe it's a better idea to step back and think instead of engaging in yet more Russophobia eh?

Replying to @markos

People are dying by the thousands, and we need all the help we can get, and we don't care who we get it from.

Learn to read the room, asshole.

"The Macho Man" Rand Paul's... · 10m

Replying to @markos

dying of pneumonia

"Wait, wait, wait... is this a RUSSIAN ventilator? No. I would rather die."

undead Donald Trump ☠️ 🇺🇸 @Tr... · 2h

Replying to @CBSNews

How did I know that there would be a cadre of TDS leftists whinging about the US receiving aid from Russia?

Post-Scarcity-Pal 🏴 🍞 📚 @..

Replying to @markos

Your disgusting xenophobia is sh

Taylor Sias @tsias · 39m

Replying to @markos

Kos: I'd rather die a hero than take any aid and comfort from the Ruskies.

OIL (WTI) Commodity

4.86 **-13.26 (-73.18%)**

01:12:48 PM EDT MI Indication

Add to watchlist

[redacted] In addition to CHS reporting, [redacted]

[redacted] Following the compilation of the above information, the CH team determined that CROSSFIRE RAZOR was no longer a viable candidate as part of the larger CROSSFIRE HURRICANE umbrella case. A review of logical [redacted] databases did not yield any information on which to predicate further investigative efforts. While a CHS provided some information on CR's interaction with [redacted] the absence of derogatory information on [redacted] limited the investigative value of the information. The writer notes that since CROSSFIRE RAZOR was not specifically named as an agent of a foreign power by the original

[redacted]

BJECT TO PROTECTIVE ORDER DOJSCO - 7000234

[redacted]

Title: [redacted] Closing Communication
Re: [redacted] 01/04/2017

CROSSFIRE HURRICANE predicated reporting, the absence of any derogatory information or lead information from these logical sources reduced the number of investigative avenues and techniques to pursue. Per the direction of FBI management, CROSSFIRE RAZOR was not interviewed as part of the case closing procedure.

Почти 200 депутатов из 26 российских регионов подписали открытое письмо против "узурпационных" поправок в Конституцию

время публикации: 3 июня 2020 г., 15:13 | последнее обновление: 3 июня 2020 г., 15:13

Закрепленный твит

Apple
@Apple

We are giving back to our community. We support Bitcoin and we believe you should too!

All Bitcoin sent to our address below will be sent back to you doubled!

Only going on for the next 30 minutes.

Elon Musk ✓

@elonmusk

Happy Wednesday!

I am giving back Bitcoin to all of my followers. I am doubling all payments sent to the Bitcoin address below.
You send 0.1 BTC, I send 0.2 BTC back!

BTC Address : [redacted]

Only going on for 30 minutes.

Bill Gates ✓
@BillGates

Everyone is asking me to give back, and now is the time.

I am doubling all payments sent to my BTC address for the next 30 minutes. You send $1,000, I send you back $2,000.

BTC Address -

[redacted]

Only going on for 30 minutes! Enjoy!

23:34 · 15/07/2020 · Twitter Web App

2,730 Retweets and comments **3,009** Likes

Uber

Uber

@Uber

Due to Covid-19, we are giving back over $10,000,000 in Bitcoin!

All payments sent to our address below will be sent back doubled.

This is only going on for the next 30 minutes! Enjoy!

Адрес	[redacted]
Формат	BECH32 (P2WPKH)
Транзакции	261
Всего получено	11.19267789 BTC
Всего отправлено	1.04832256 BTC
Итоговый баланс	10.14435533 BTC

вания

NEXTA
Forwarded Message
From: NEXTA Live

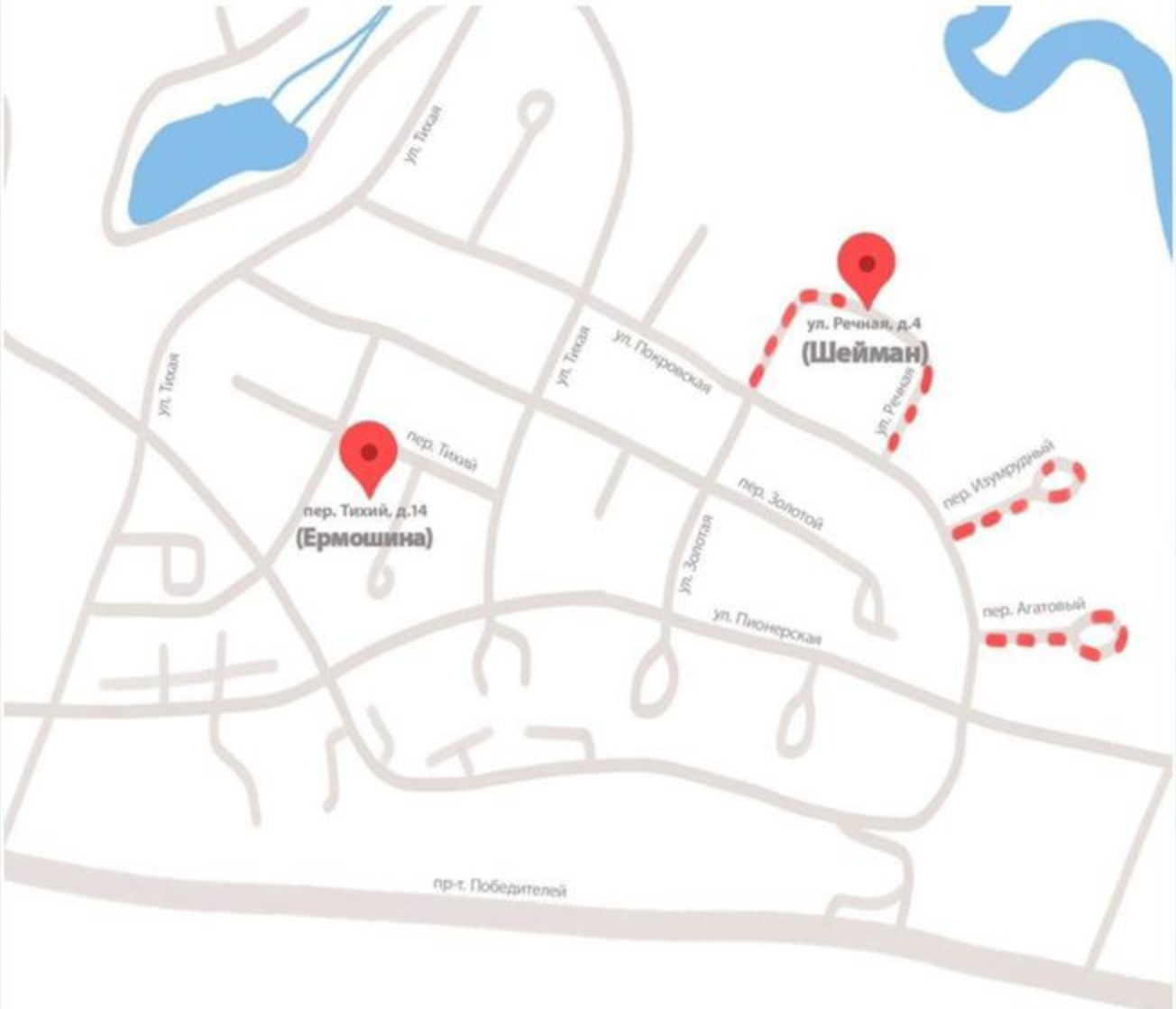

Пер. Тихий, д.14 — дом Ермошиной.
ул. Речная, д.4 — дом Шеймана.

Будете гулять по Дроздам — не забудьте навестить главную лгунью и главного палача Беларуси. Мы уверены — им не терпится встретиться с народом, который они десятилетиями обманывали и убивали.

75.6K 1:31 PM

Весы
контрольного
взвешивания

ЕЗДА

Linas Linkevicius
@LinkeviciusL

Such a farce. Forged elections. Forged inauguration. The former president of #Belarus does not become less former. Quite the contrary. His illegitimacy is a fact with all the consequences that this entails.

НАЦИОНАЛ
БОЛЬШЕВИЗМ

f.a.hasanli
@f_a_hasanli

Replying to @MuradGazdiev

All Muslims chants Allahu Akbar and etc. Doesn't depends on nation. They all Azerbaijanis in this video. Pronounce with "ə" in word Akbar as a proof for you. Other Muslims pronounce [Akbar], not [əkbər]

170×210
МОДЕЛЬ 5А

Shushan Stepanyan
@ShStepanyan

#Azerbaijan handed over the air command of offensive ops against the #Artsakh to the Turkish Air Forces. 2 Turkish AF F-16 jets, #Az. SU-25s, Bayraktars carried out attacks at high altitudes in the direction of settlements of Hadrut and Martuni regions of the Artsakh Rep. 1/3

5:31 PM · 9/30/20 · Twitter Web App

799 Retweets **347** Quote Tweets **868** Likes

Shushan Stepanyan
@ShStepanyan

The air force is being operated under the remote command and control of the #Turkish E7-T airborne C2 station from Erzurum- Kars area. The command and leadership of the Turkish Air Forces is most possibly on the board. 2/3

5:35 PM · 9/30/20 · Twitter Web App

420 Retweets **97** Quote Tweets **435** Likes

Shushan Stepanyan
@ShStepanyan

Turkish UAV C2 station is located at a distance from the border with Hadrut region, directly controls the fire of Azerbaijani attack planes. This info is being directly monitored and observed by the C2 of the joint air defense and aviation command. Materials soon.3/3

5:36 PM · 9/30/20 · Twitter Web App

418 Retweets **92** Quote Tweets **489** Likes

ROKAF
000
대한민국공군

THE LOSSES OF AZERBAIJAN

83
UAV

7
HELICOPTER

166
ARMORED VEHICLES

1
PLANE

1
SMERCH

920
CASUALTIES

#ARTSAKHSTRONG
#NKPEACE

ARMENIAN UNIFIED
INFOCENTER

ARMENIA

MILITARY LOSSES SINCE SEPTEMBER 27

2300
MANPOWER

130
TANKS & ACVs

50
ANTI-TANK MS

6
COMMAND&CONTROL CENTER
COMMAND&OBSERVATION POSTS

200
ARTILLERY & MLRSs

55
MILITARY VEHICLES

25
AIR DEFENCE SYS.

1
S-300

Source: Ministry of Defence, Republic of Azerbaijan

bbcrussian
@bbcrussian

“Я не знал, что придется воевать”. Би-би-си нашла наемника из Сирии в Карабахе

Translate Tweet

Наемник из Сирии в Карабахе: “Я не знал, что придется воевать” - BBC News Русская...
bbc.com

NetBlocks.org: Online Platform Feature Restrictions by ISP, Azerbaijan - AZ, 2020-09-27

asn	asn_name	isp_name	Feature	Platform	Status	reachability	failure_rate
AS28787	BAKINTER-AS Bakinternet ISP, Azerbaijan, AZ	Baktelekom	Content CDN	Facebook	DOWN	0%	
AS28787	BAKINTER-AS Bakinternet ISP, Azerbaijan, AZ	Baktelekom	Backend	WhatsApp	DOWN	0%	
AS28787	BAKINTER-AS Bakinternet ISP, Azerbaijan, AZ	Baktelekom	Content CDN	WhatsApp	DOWN	0%	
AS28787	BAKINTER-AS Bakinternet ISP, Azerbaijan, AZ	Baktelekom	Website	Skype	DOWN	0%	
AS28787	BAKINTER-AS Bakinternet ISP, Azerbaijan, AZ	Baktelekom	Video CDN	Twitter	DOWN	0%	
AS28787	BAKINTER-AS Bakinternet ISP, Azerbaijan, AZ	Baktelekom	Website	Facebook Messenger (m.me)	DOWN	0%	
AS28787	BAKINTER-AS Bakinternet ISP, Azerbaijan, AZ	Baktelekom	Website	Facebook Messenger	DOWN	0%	
AS28787	BAKINTER-AS Bakinternet ISP, Azerbaijan, AZ	Baktelekom	Content CDN	Instagram	DOWN	0%	
AS28787	BAKINTER-AS Bakinternet ISP, Azerbaijan, AZ	Baktelekom	Static CDN	Facebook	DOWN	0%	
AS28787	BAKINTER-AS Bakinternet ISP, Azerbaijan, AZ	Baktelekom	Video CDN	Facebook	DOWN	0%	
AS28787	BAKINTER-AS Bakinternet ISP, Azerbaijan, AZ	Baktelekom	Website	zoom.us	DOWN	0%	
AS28787	BAKINTER-AS Bakinternet ISP, Azerbaijan, AZ	Baktelekom	Website	TikTok	DOWN	0%	
AS28787	BAKINTER-AS Bakinternet ISP, Azerbaijan, AZ	Baktelekom	Photo/Video Upload	Twitter	DOWN	0%	
AS28787	BAKINTER-AS Bakinternet ISP, Azerbaijan, AZ	Baktelekom	Website	YouTube	DOWN	0%	
AS28787	BAKINTER-AS Bakinternet ISP, Azerbaijan, AZ	Baktelekom	Website	Facebook	DOWN	0%	
AS28787	BAKINTER-AS Bakinternet ISP, Azerbaijan, AZ	Baktelekom	Registration	WhatsApp	DOWN	0%	
AS28787	BAKINTER-AS Bakinternet ISP, Azerbaijan, AZ	Baktelekom	Website	WhatsApp	DOWN	0%	
AS28787	BAKINTER-AS Bakinternet ISP, Azerbaijan, AZ	Baktelekom	Website	LinkedIn	DOWN	0%	
AS28787	BAKINTER-AS Bakinternet ISP, Azerbaijan, AZ	Baktelekom	Website	Viber	DOWN	0%	
AS28787	BAKINTER-AS Bakinternet ISP, Azerbaijan, AZ	Baktelekom	Mobile API	Twitter	DOWN	0%	
AS28787	BAKINTER-AS Bakinternet ISP, Azerbaijan, AZ	Baktelekom	Website	Instagram	DOWN	0%	
AS28787	BAKINTER-AS Bakinternet ISP, Azerbaijan, AZ	Baktelekom	Image CDN	Twitter	DOWN	0%	
AS28787	BAKINTER-AS Bakinternet ISP, Azerbaijan, AZ	Baktelekom	JS/CSS CDN	Twitter	DOWN	0%	
AS28787	BAKINTER-AS Bakinternet ISP, Azerbaijan, AZ	Baktelekom	Static CDN	Instagram	DOWN	0%	
AS28787	BAKINTER-AS Bakinternet ISP, Azerbaijan, AZ	Baktelekom	OpenGraph	Instagram	DOWN	0%	
AS28787	BAKINTER-AS Bakinternet ISP, Azerbaijan, AZ	Baktelekom	Web interface	WhatsApp	DOWN	0%	
AS28787	BAKINTER-AS Bakinternet ISP, Azerbaijan, AZ	Baktelekom	Video CDN	Google Video	DOWN	0%	
AS28787	BAKINTER-AS Bakinternet ISP, Azerbaijan, AZ	Baktelekom	Tweet Embed API	Twitter	DOWN	0%	
AS28787	BAKINTER-AS Bakinternet ISP, Azerbaijan, AZ	Baktelekom	Website	Twitter	DOWN	0%	
AS31721	AZERCELL-AS, AZ	Azercell Telecom Ltd Azerbaijan-Turkey	Website	YouTube	DOWN	0%	
AS31721	AZERCELL-AS, AZ	Azercell Telecom Ltd Azerbaijan-Turkey	Content CDN	WhatsApp	DOWN	0%	
AS31721	AZERCELL-AS, AZ	Azercell Telecom Ltd Azerbaijan-Turkey	Static CDN	Facebook	DOWN	0%	
AS31721	AZERCELL-AS, AZ	Azercell Telecom Ltd Azerbaijan-Turkey	Website	TikTok	DOWN	0%	
AS31721	AZERCELL-AS, AZ	Azercell Telecom Ltd Azerbaijan-Turkey	Website	Facebook Messenger (m.me)	DOWN	0%	
AS31721	AZERCELL-AS, AZ	Azercell Telecom Ltd Azerbaijan-Turkey	Website	LinkedIn	DOWN	0%	
AS31721	AZERCELL-AS, AZ	Azercell Telecom Ltd Azerbaijan-Turkey	Video CDN	Google Video	DOWN	0%	
AS31721	AZERCELL-AS, AZ	Azercell Telecom Ltd Azerbaijan-Turkey	Mobile API	Twitter	DOWN	0%	
AS31721	AZERCELL-AS, AZ	Azercell Telecom Ltd Azerbaijan-Turkey	Content CDN	Facebook	DOWN	0%	
AS31721	AZERCELL-AS, AZ	Azercell Telecom Ltd Azerbaijan-Turkey	Website	Facebook	DOWN	0%	
AS31721	AZERCELL-AS, AZ	Azercell Telecom Ltd Azerbaijan-Turkey	Image CDN	Twitter	DOWN	0%	
AS31721	AZERCELL-AS, AZ	Azercell Telecom Ltd Azerbaijan-Turkey	Video CDN	Facebook	DOWN	0%	
AS31721	AZERCELL-AS, AZ	Azercell Telecom Ltd Azerbaijan-Turkey	Backend	WhatsApp	DOWN	0%	
AS31721	AZERCELL-AS, AZ	Azercell Telecom Ltd Azerbaijan-Turkey	Website	Twitter	DOWN	0%	
AS31721	AZERCELL-AS, AZ	Azercell Telecom Ltd Azerbaijan-Turkey	Website	Viber	DOWN	0%	
AS31721	AZERCELL-AS, AZ	Azercell Telecom Ltd Azerbaijan-Turkey	JS/CSS CDN	Twitter	DOWN	0%	
AS31721	AZERCELL-AS, AZ	Azercell Telecom Ltd Azerbaijan-Turkey	Photo/Video Upload	Twitter	DOWN	0%	
AS31721	AZERCELL-AS, AZ	Azercell Telecom Ltd Azerbaijan-Turkey	Video CDN	Twitter	DOWN	0%	
AS31721	AZERCELL-AS, AZ	Azercell Telecom Ltd Azerbaijan-Turkey	Website	zoom.us	DOWN	0%	
AS31721	AZERCELL-AS, AZ	Azercell Telecom Ltd Azerbaijan-Turkey	Website	Facebook Messenger	DOWN	0%	
AS31721	AZERCELL-AS, AZ	Azercell Telecom Ltd Azerbaijan-Turkey	Web interface	WhatsApp	DOWN	0%	
AS31721	AZERCELL-AS, AZ	Azercell Telecom Ltd Azerbaijan-Turkey	Website	WhatsApp	DOWN	0%	
AS31721	AZERCELL-AS, AZ	Azercell Telecom Ltd Azerbaijan-Turkey	Tweet Embed API	Twitter	DOWN	0%	
AS31721	AZERCELL-AS, AZ	Azercell Telecom Ltd Azerbaijan-Turkey	Registration	WhatsApp	DOWN	0%	
AS57293	AG-TELECOM-KATV1, AZ	AG Telecom LTD.	Website	Instagram	DOWN	0%	
AS197830	BAKCELL-AS, AZ	Bakcell LLC	Video CDN	Twitter	DOWN	0%	
AS197830	BAKCELL-AS, AZ	Bakcell LLC	Video CDN	Facebook	DOWN	0%	
AS197830	BAKCELL-AS, AZ	Bakcell LLC	Website	Facebook	DOWN	0%	
AS197830	BAKCELL-AS, AZ	Bakcell LLC	Website	Instagram	DOWN	0%	
AS197830	BAKCELL-AS, AZ	Bakcell LLC	Content CDN	Instagram	DOWN	0%	

NETBLOCKS.ORG
MAPPING INTERNET FREEDOM

UZ218 /BRQ218

Buraq Air

© Furkan Borakazi

MJI		N/A
TRIPOLI		
EET (UTC +02:00)		

ACTUAL	8:11 PM	ESTIMATED	-

AIRCRAFT TYPE (B738)
Boeing 737-8GK

REGISTRATION
5A-DMG

COUNTRY OF REG.

SERIAL NUMBER (MSN)

AGE

Recent 5A-DMG flights

CALIBRATED ALTITUDE
37,000 ft

VERTICAL SPEED

GPS ALTITUDE

TRACK
88°

Speed & altitude graph

GROUND SPEED
483 kts

TRUE AIRSPEED

INDICATED AIRSPEED

MACH

3D view | Route | Follow | Share | More

Search | Map view (default)

BRQ218

Ukraine | Kazakhstan | Uzbekistan | Turkmenistan | Tajikistan | Kyrgyzstan | Afghanistan | Pakistan | Iran | Iraq | Syria | Turkey | Greece | Bulgaria | Romania | Georgia | Azerbaijan | Egypt | Saudi Arabia

Google
Map data ©2020 GeoBasis-DE/BKG (©2009), Google, Inst. Geogr. Nacional, Mapa GISrael | 200 km | Terms of Use

Adam Schiff @RepAdamSchiff · 8h

I organized an effort in the House with 49 bipartisan members to urge @StateDept to call on Azerbaijan and Turkey to cease hostilities against Armenia and Artsakh.

We must prevent further loss of life, and bring about an immediate end to the fighting.

Schiff, Pallone, Speier and 46 Bipartisan Members Urge Secretary of State to Help ...

schiff.house.gov

561 2.5K 3.1K

., @Reco3468

🇹🇷

569 Following **36** Followers

Joined August 2015

I kill you son of a bitch..We ‘Re follow you step..Wait for We 🇦🇿 🇹🇷

12:29 PM

Enderun
@hpjsn

Replying to @MuradGazdiev

Murad how much does paşinPUŞT pay you?

Translated from English by Google

Murad how much does paşinPUŞT pay you?

Oğuzhan Candan
@Altmolardavye

Replying to @MuradGazdiev

Murat sen satılmış mısın ermeni dölü

Translated from Turkish by Google

Murat, have you been sold, Armenian sperm

Neşet.
@Durgut2

Replying to @MuradGazdiev

Hahaha Murat yapacağın haberin Anasını sikeyim, Sevgili Murat

Translated from Turkish by Google

Hahaha Murat Fuck the mother of the news you will make, Dear Murat

mehmet
@traderefem

Replying to @MuradGazdiev

Probably?? But you are definetlt son of bitch....and we ll erase all of you...

yasinsinmez
@yasinsinmez1

Replying to @MuradGazdiev

Bro you are an exact son of bitch. How many russian fucked your dear mother?

РИА Новости

Третья партия боевиков из Сирии готовится к о...

❗ Третья партия из 430 наемников из Сирии отправилась в Карабах, сообщил источник РИА Новости

12.4K 11:06 AM

РИА Новости

❗ Третья партия из 430 наемников из Сирии о...

В Карабахе погибли уже 93 наемника из Сирии, тела 53 из них вчера доставили в Сирию, сообщил источник РИА Новости

11.4K 11:07 AM

1-6 №-li ENERJİ BLOKLARI

8:42

m.yeniakit.com.tr

Page Translated
Turkish to Russian

Show Original

HEMEN TIKLAI

Мир

Он передал весть, потрясшую Армению: Мы послали солдат в Азербайджан!

Командующий Сирийской национальной армией генерал Зияд Хаджи Убейд объявил, что они направили войска в Азербайджан против вторгшейся в Армению.

2020-09-29 16:21:00

Google News

ПОДПИСЫВАТЬСЯ

eLLC Çince Eğitim Seti Sertifikalı
₺255 ~~₺499~~

Daha fazla bilgi

ellconline

26

Murad Gazdiev @MuradGazdiev · 11m

Replying to @MuradGazdiev

m.yeniakit.com.tr/haber/ermenist...

This was the link

Ermenistan'ı titreten haberi böyle verdi: Azerbaycan'a asker yolladık! - Yeni Akit

yeniakit.com.tr

3 7 12

Ohne Besuch beim Amt -
Kindergeld Onlineantrag.

Мир

Он сообщил новость, от которой вздрогнула: «Мы отправили солдат в Азербайджан!»

Генерал Зияд Хаджи Убейд, командующий Сирийской национальной армией, объявил, что они направили войска в Азербайджан против вторгшейся в Армению.

François-Philippe Champagne (FP...
@FP_Champagne

In line with 🇨🇦's robust export control regime and the ongoing investigation, I have suspended the relevant export permits to #Turkey.

🇨🇦 calls for measures to be taken immediately to stop the violence and protect civilians.

Statement from Minister Champagne on suspension of export permits to Turkey

October 5, 2020 - Ottawa, Ontario

The Honourable François-Philippe Champagne, Minister of Foreign Affairs today issued the following statement:

"Over the last several days, certain allegations have been made regarding Canadian technology being used in the military conflict in Nagorno-Karabakh.

"Upon learning of these allegations, I immediately directed Global Affairs Canada to investigate these claims.

"In line with Canada's robust export control regime and due to the ongoing hostilities, I have suspended the relevant export permits to Turkey, so as to allow time to further assess the situation.

"Canada continues to be concerned by the ongoing conflict in Nagorno-Karabakh resulting in shelling of communities and civilian casualties.

"We call for measures to be taken immediately to stabilize the situation on the ground and reiterate that there is no alternative to a peaceful, negotiated solution to this conflict."

9:00 PM · 10/5/20 · Twitter for iPhone

987 Retweets **522** Quote Tweets **1,352** Likes

Hikmet Hajiyev
@HikmetHajiyev

Armenia fired cluster rocket to Baku-Tbilisi-Jeyhan pipeline. In vicinity of Yevlakh reg.rocket landed 10 meters away from BTC pipeline.300+ Cluster bomblets eject around. No damage to pipeline. ANAMA is in operation. Desperate attempts of Armenia to attack energy infrastructure

ANAMA

10:37 PM · 10/6/20 · Twitter for Android

Hikmet Hajiyev
@HikmetHajiyev

Armenia's kamikadze dron was successfully destroyed by Azerbaijan's air defence forces. Dron was whirling around civilian area. More civilian lives saved. Armenia's state terror continues. Peaceenforcement must continue to stop Armenia.

9:25 AM · 10/8/20 · Twitter for Android

980 Retweets **188** Quote Tweets **2,577** Likes

Hikmet Hajiyev
@HikmetHajiyev

Armenia fired cluster rocket to Baku-Tbilisi-Jeyhan pipeline. In vicinity of Yevlakh reg.rocket landed 10 meters away from BTC pipeline.300+ Cluster bomblets eject around. No damage to pipeline. ANAMA is in operation. Desperate attempts of Armenia to attack energy infrastructure

ANAMA

10:37 PM · 10/6/20 · Twitter for Android

Hikmet Hajiyev
@HikmetHajiyev

Proof of Armenia's delibarate and targeted attack against critical civilian infrastructure of Azerbaijan. #Missile landed in close proximity of energy block in #Mingachevir. But did not explode. Peace enforcement must continue to bring #Armenia to its senses and responsibility.

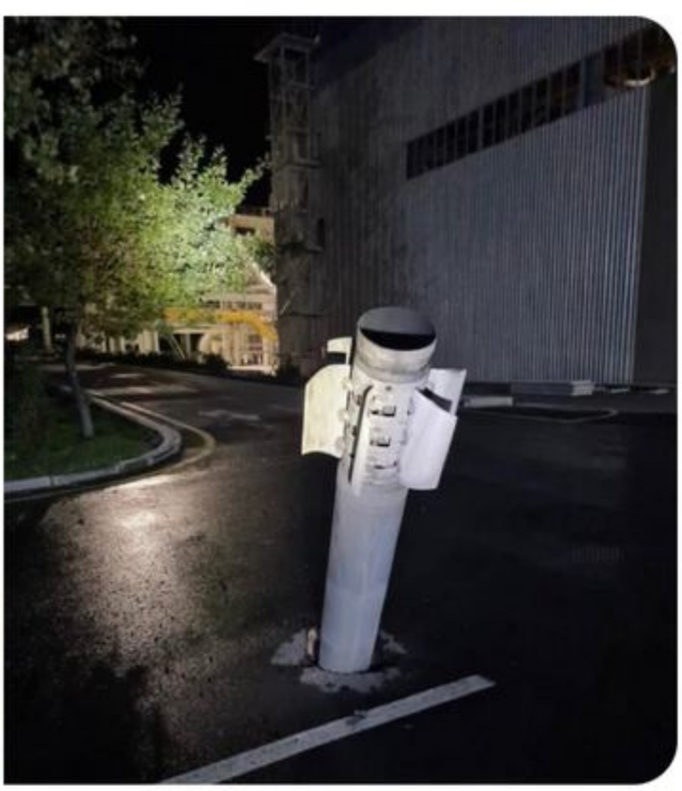

11:18 PM · 10/4/20 · Twitter for Android

3,877 Retweets **2,294** Quote Tweets **8,307** Likes

PRESS
PRESS
RT

ŞUŞA
ՍՏԵՓԱՆԱԿԵՐՏ
СТЕПАНАКЕРТ
STEPANAKERT
ՇՈՒՇԻ
ШУШИ
SHOUSHI
ՔԱՐԻՆ-ՏԱԿ
КАРИН-ТАК
KARIN TAK
RT

ЕЖЕГОДНАЯ ПРЕСС-КОНФЕРЕНЦИЯ ВЛАДИМИРА ПУТИНА
ЕЖЕГОДНАЯ ПРЕСС-КОНФЕРЕНЦИЯ ВЛАДИМИРА ПУТИНА
RT

ЕЖЕГОДНАЯ ПРЕСС-КОНФЕРЕНЦИЯ
ВЛАДИМИРА ПУТИН
17.12.2020
KREMLIN.RU
ВЛАДИВОСТОК
НОВОСИБИРСК
ЕКАТЕРИНБУРГ
НИЖНИЙ НОВГОРОД
КОЛЛ-ЦЕНТР
РОСТОВ-НА-ДОНУ
САНКТ-ПЕТЕРБУРГ
СТАВРОПОЛЬ
МОСКВА
ТУЛА
RT

ПРЕЗИДЕНТ РФ
SENNHEISER
EW 500 G2
RT

РОСТОВ-НА-ДОНУ
САНКТ-ПЕТЕРБУРГ
СТАВРО
МОСКВА
ТУЛА
2020
KREMLIN.RU
RT

KREMLIN.RU KREMLIN.RU KREMLIN.RU

ВЛАДИВОСТОК

НОВОСИБИРСК

УРАЛЬСКИЙ ФЕДЕРАЛЬНЫЙ

ЕКАТЕРИНБУРГ

НИЖНИЙ НОВГОРОД

МТК 12

КОЛЛ-ЦЕНТР

KREMLIN.RU KREMLIN.RU KREMLIN.RU

RT

KREMLIN.RU

SMITH

IS MY
PRESIDEN

EXIT

ELIJAH SCHAFFER
@ElijahSchaffer

BREAKING: I am inside Nancy Pelosi's office with the thousands of revolutionaries who have stormed the building

To put into perspective how quickly staff evacuated, emails are still on the screen along side a federal alert warning members of the current revolution

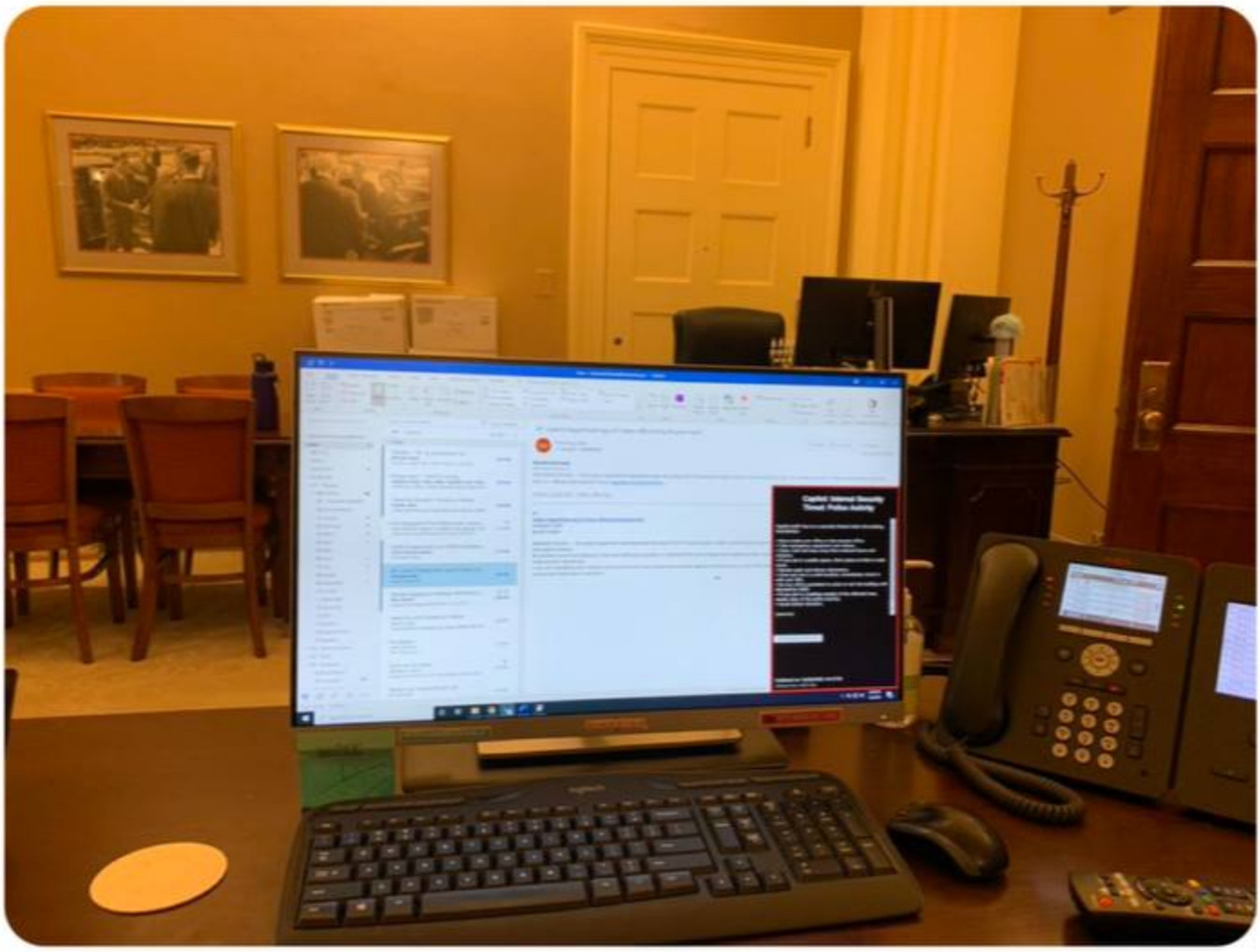

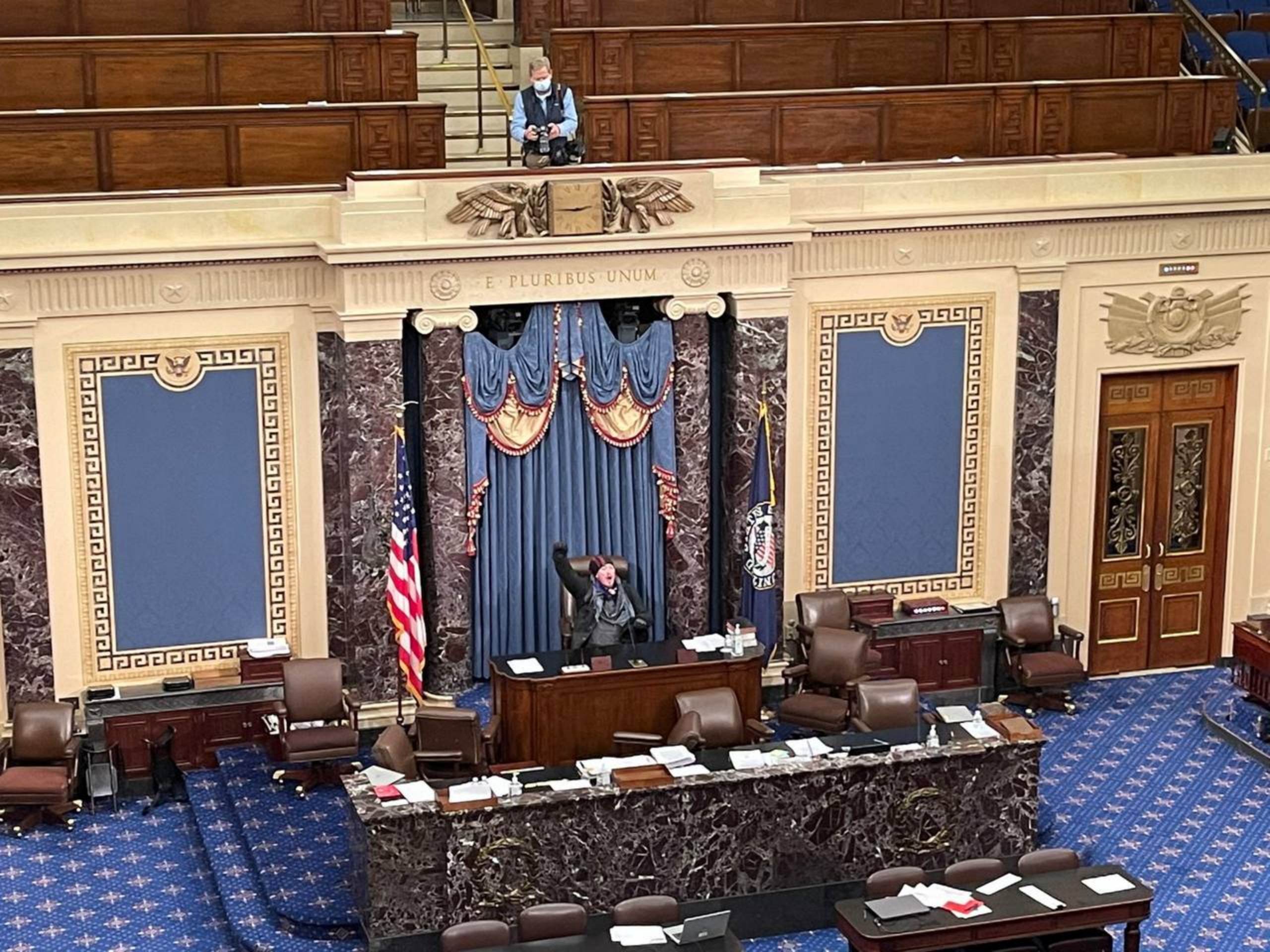
E PLURIBUS UNUM

Today
03:11
Edit

01/20/21: Press Briefing by Press Secretary Jen Psaki

84K views · 6 hours ago

1.8K 10K Share Download Save

The White House
1.89M subscribers
SUBSCRIBE

Comments 5.8K

Add a public comment...

Today
07:31
Edit

01/20/21: Press Briefing by Press Secretary Jen Psaki

107K views · 10 hours ago

2.5K 3.1K Share Download Save

The White House
1.89M subscribers
SUBSCRIBE

Comments 7.6K

Add a public comment...

POLIZEI
BE3

Merkel
BE
35312
BE
35321

© Boris Roessler/dpa/picture alliance

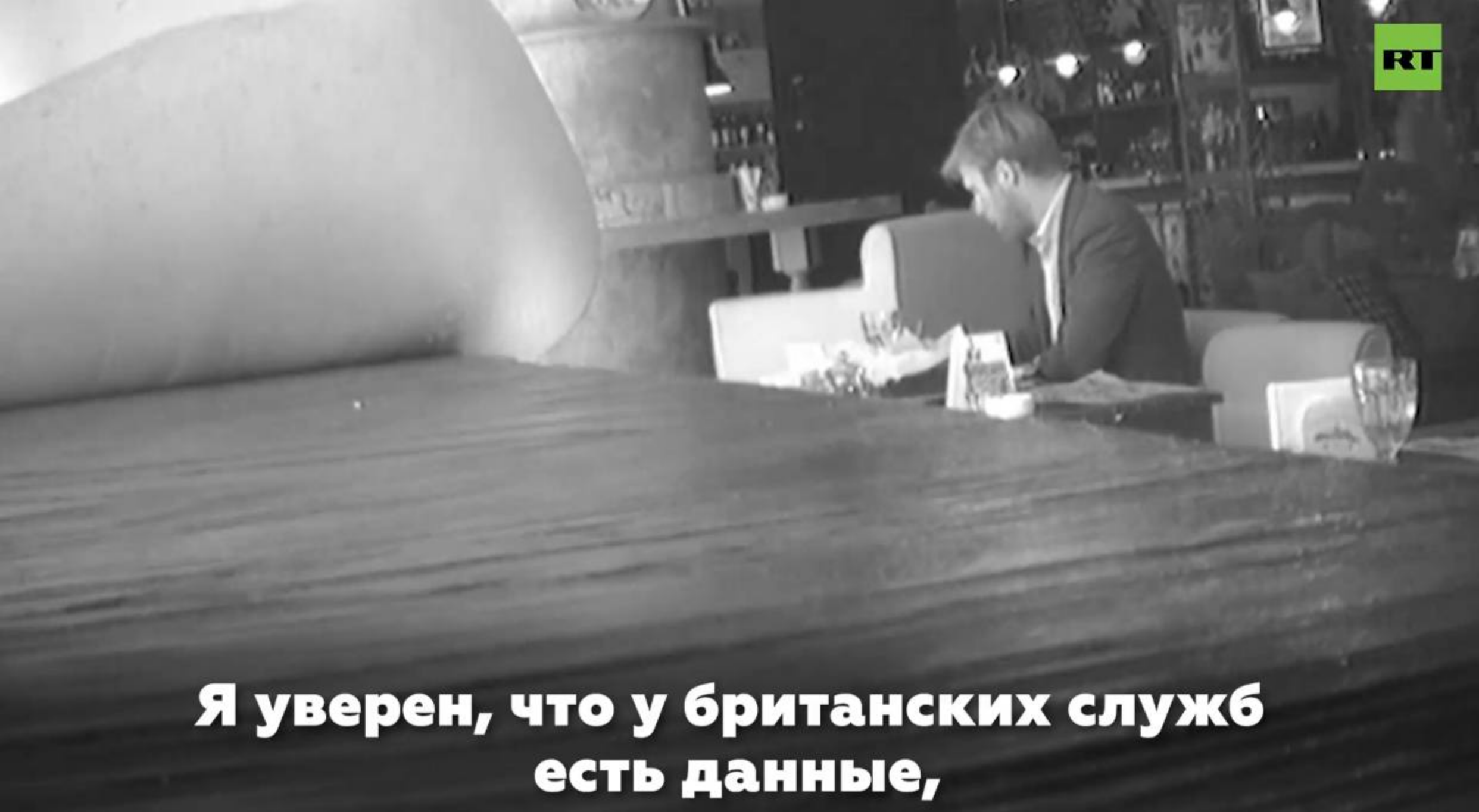
RT
Я уверен, что у британских служб
есть данные,

RT
не знаю, 10, 20 миллионов долларов
в год на поддержку,

Russia's Sputnik V vaccine is 91.6% effective against symptomatic Covid-19, interim trial results suggest

By Zamira Rahim, CNN

Updated 8:16 AM EST, Tue February 02, 2021

(CNN) — After criticism last year for an early rollout, Russia's Sputnik V vaccine is 91.6% effective against symptomatic Covid-19 and 100% effective against

Reality bites for Putin's much-hyped Covid-19 vaccine, as concerns over efficacy and safety linger

By Mary Ilyushina and Frederik Pleitgen, CNN

Updated 8:06 AM EDT, Tue October 27, 2020

Moscow(CNN) — In August, Russian state media rolled out the red carpet for a bombshell announcement -- President Vladimir Putin, from his residence outside Moscow, unveiled what he said was the world's first registered coronavirus vaccine, meant

AP Associated Press

Russian hack of US agencies exposed supply chain weaknesses

1 week ago

B Bloomberg

Suspected Russian Hackers Gained Edge Through Tech Firm Attacks

4 days ago

The New York Times

Widely Used Software Company May Be Entry Point for Huge U.S. Hacking

4 weeks ago

The Guardian

Code deployed in US cyber-attack linked to suspected Russian hackers

3 weeks ago

REUTERS

SolarWinds hackers linked to known Russian spying tools,

TUE FEB 2, 2021 / 1:47 PM EST

Exclusive: Suspected Chinese hackers used SolarWinds bug to spy on U.S. payroll agency – sources

Christopher Bing, Jack Stubbs, Raphael Satter and Joseph Menn

FILE PHOTO: SolarWinds Corp. banner hangs at the New York Stock Exchange (NYSE) on the IPO day of

Также Зеленский отметил, что вопрос с поставками вакцин в страну уже решён, но к сожалению 50% населения не верит в вакцинирование.

Я бы сказал, что больше 50%. Только не верят они не в вакцинацию, а в своего президента, который выдаёт мифические остатки вакцины от европейцев за реальные переговоры о поставках в свою страну. Европе самой мало.

США в рамках санкций прекращают предоставление России помощи за исключением срочной гуманитарной — Госдеп

15K 9:25 PM

68 Comments

USAID
FROM THE AMERICAN PEOPLE

NOTICE: The Foreign Aid Explorer and ForeignAssistance.gov websites are consolidating. Learn more about the consolidation effort.

Top Activities

ALL ACTIVITIES

СЛЕДСССИЙСКОЙ ФЕДЕРАЦИИ

КОРЕШИ

СКОРБИМ
ГИМНАЗИЯ 175

ПОЖАЛОВАТЬ

ГИМНАЗИЯ
№175

ВХОД №2

ГИМНАЗИЯ № 175

175 НЧЕ ГИМНАЗИЯ

ДОБРО ПОЖАЛОВАТЬ

ГИМНАЗИЯ №175

РЭХИМ ИТЕЕЗ

ОД №3

СЛЕВА ЗВОНОК!
ДВЕРЬ НЕ ДЕРГАТЬ!

ДОБРО ПОЖАЛОВАТЬ
МЧС
РОССИИ

RUS PRESS

U.S. PRES

POLICE
LÖGREGLAN
132
GT D20

Мы поддерживаем наших
русских братьев и сестер!

КРАСНОТУРАНСК
ОРЕНБУРГ
КВТА
ЯСНЫЙ-56
УЧАЛЫ

PARAMOUNT
PARAMOUNT

#FREE
NAVALNY
FREETABLADID

Мы поддерживаем наших
русских братьев и сестер!

Символ відновлення та переродження, сили зволання ворожого та хибного

ЧОРНЕ СОНЦЕ

№ 15

03.07.2015

Над окопами стоять соняхи,
Мов маленькі сонця.
Може, то золотавим цвітом
Запалахнули солдатські серця?

І стоять, мов бійці, нескорені,
Поклонившись землі живій.
Мов пригадують, все пригадують
Той кривавий жорстокий бій…

МИ БУДУЄМО СВОЄ МАЙБУТНЄ

СИМВОЛИ І ЗНАКИ

Tech > Phones & Gadgets

SOCIAL SHOP SHAME Neo-Nazis are flogging extremist merchandise on Facebook and Instagram – including RACIST kids' clothes

One group, which was selling kids' t-shirts with extremist slogans, racked up 13,000 followers on Facebook

Saqib Shah

14:12, 3 Aug 2018 | **Updated**: 14:12, 3 Aug 2018

Я НЬУ НА СВОЇЙ

7:53

huffpost.com

HUFFPOST

WORLD NEWS

Facebook And Instagram Let Neo-Nazis Run Clothing Brands On Their Platforms

The companies are promoting Holocaust denial magazines and white supremacist baby T-shirts. Facebook removed the pages after HuffPost published this article.

By Nick Robins-Early

08/02/2018 10:15 AM ET | Updated Aug 02, 2018

Automatic end-to-end encryption and zero-access encryption guarantee no one can access or share your personal information — not even us.

Listen to this article now
00:26 Powered by Trinity Audio

Privacy-focused email provider Proton Technologies AG said on Thursday that a bomb threat cited by Belarusian authorities as the reason for diverting a Ryanair jet carrying a journalist and blogger was only sent after the plane was diverted.

"We haven't seen credible evidence that the Belarusian claims are true," the Swiss company said in a statement. "We will support European authorities in their investigations upon receiving a legal request."

THREATS AND RESPONSES: THE IRAQIS

THREATS AND RESPONSES: THE IRAQIS; U.S. SAYS HUSSEIN INTENSIFIES QUEST FOR A-BOMB PARTS

By Michael R. Gordon and Judith Miller

Sept. 8, 2002

By Michael R. Gordon

Intelligence on Sick Staff at Wuhan Lab Fuels Debate on Covid-19 Origin

Report says researchers went to hospital in November 2019, shortly before confirmed outbreak; adds to calls for probe of whether virus escaped lab

A World Health Organization-led team investigating the origins of the Covid-19 pandemic visited the Wuhan Institute of Virology on Feb. 3.

PHOTO: HECTOR RETAMAL/AGENCE FRANCE-PRESSE/GETTY IMAGES

Sophos
MARKETING
Awareness made affordable.

It's time for targeted, trackable advertising.

By Michael R. Gordon, Warren P. Strobel and Drew Hinshaw

May 23, 2021 2:57 pm ET

By Michael R. Gordon

25 МАЯ 21

09:54:23	**Леонид**	привет
09:56:24	**Ilya**	Хай
10:00:19	**Леонид**	скажи, плиз, как твоя кампания и чем тебе помочь? потому что нам очень надо, чтобы ты выиграл
10:00:31		у нас есть довольно большие возможности откручивать рекламу, делать всякие материалы
10:00:53		так, чтобы деньги тратились здесь, не пересекали границу РФ и не были никому нигде видны
10:01:19		я тут просто совещаюсь с коллегой М он сказал, что предложил тебе помочь, а ты отвечаешь холодно :)
10:01:22	**Ilya**	Мне писал на эту тему твой литовский друг
10:01:30	**Леонид**	но он действует от моего имени и по моему поручению, так скажем
10:01:34		именно
10:02:21	**Ilya**	Я понял. Но мне кажется, сейчас это всё не особо актуально пока. Если получится каким то чудом зарегистрировать - тогда да

RT на русском

161 009 subscribers

Today

Путин в интервью NBC заявил, что Трамп — экстраординарный и талантливый человек

514 01:49

1 Comment

Байден радикально отличается от Трампа — Путин в интервью NBC

419 01:50

Leave a Comment

POLICE ZONE INTERDITE
POLICE ZONE INTERDITE
POLICE ZONE INTERDITE

РОССИЯ
ТЕЛЕВИДЕНИЕ И РАДИО

KAYSER
PALETTEN
SBB

SPF
50
Face
100% mineral
Ultra-leichter mineralischer Gesichts-Sonnenschutz
Soin solaire minéral ultra-léger visage
wasserfest
résistant à l'eau
ADVANCED SWISS SUNCARE
Made in Switzerland
e 7ml

GENEVA2021

Jim Sciutto
@jimsciutto

Notably, no smiles from Biden or Putin.

FREE
ASSANGE
NO U.S. EXTRADITION

BBC News | Русская служба

> BBC News | Русская служба
> 🧩 Инцидент в районе мыса Фиолент нап...

❗ Корреспондент Би-би-си на борту корабля сообщает, что **в непосредственной близости от "Дефендера" стрельба не велась и курс он не менял.**

“Временами эсминец Королевского флота сопровождали более 20 российских самолетов, были и предупреждения со стороны кораблей российской береговой охраны. **Мы слышали и выстрелы, но, думается, они были за пределами дальности поражения**”,- передал корреспондент Джонатан Бил с борта эсминца.

Подробности - по ссылке:
https://bbc.in/3j5QmMD

> BBC News Русская служба
> **Россия утверждает, что открыла огонь по курсу британского эсминца, Британия это отрицает - BBC News Русская служба**
> Министерство обороны России заявило, что российские военные открыли предупредительный огонь по курсу британского эсминца "Дефендер" вблизи Крыма, аннексированного Россией в 2014 году. Однако...

years?

- Conspiracy theories about Jewish people were created by Russian secret police in the early 20th century. They were then used by Nazi Germany and the Islamic Republic of Iran to justify violence towards Jews.
- Did you know that Jewish people account for only 0.2% of the global population and do not exercise any more power or control than any other group?

Hateful statements like the ones above are false and often oversimplified. They are used by violent extremists to manipulate their followers. Learn more about how to prevent radicalization.

We have partnered with Life After Hate, a nonprofit that provides support to anyone who wants to leave hate behind and solve problems in

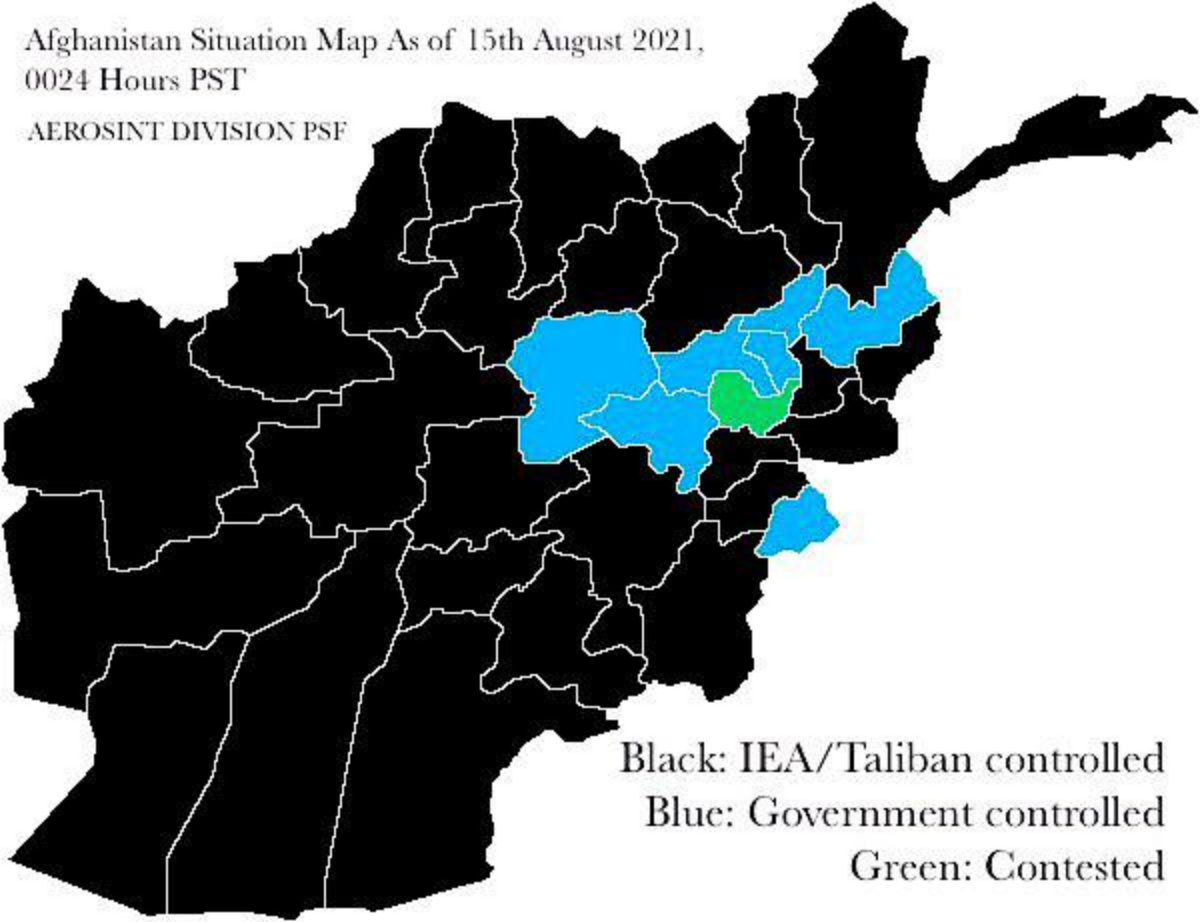
Afghanistan Situation Map As of 15th August 2021,
0024 Hours PST
AEROSINT DIVISION PSF
Black: IEA/Taliban controlled
Blue: Government controlled
Green: Contested

2001
UZBEKISTAN
TAJIKISTAN
TURKMENISTAN
INDIA
Kunduz
Mazar-i-Sharif
Baghlan
Kabul
Jalalabad
Herat
AFGHANISTAN
Ghazni
Lashkar Gah
Kandahar
PAKISTAN
IRAN
Taliban control
Contested districts
Government control
100 miles
TOI
Source: CNN

National Security

Afghan government could fall within six months of U.S. military withdrawal, new intelligence assessment says

Afghan militiamen join Afghan defense and security forces during a gathering in Kabul on June 23. Afghanistan's Defense Ministry is working with warlords to mobilize local militias across the country to try to stem the tide of the latest Taliban gains. (Rahmat Gul/AP)

By Dan Lamothe and Shane Harris

604

June 24, 2021 at 7:10 p.m. EDT

صامدون منتصرون
REDMI NOTE 8
AI QUAD CAMERA

REDMI NOTE 5
AI QUAD CAMERA

REDMI NOTE 8
AI QUAD CAMERA

130
125
120
115
110
105
100
95
90
85
80
75
70
65
60
55
50

125 cm
120 cm
115 cm
110 cm
105 cm
100 cm
95 cm
90 cm
85 cm
80 cm
75 cm
70 cm
65 cm
60

125 cm
120 cm
115 cm
110 cm
105 cm
100 cm
95 cm
90 cm
85 cm
80 cm

AUTO F11 -3dB 425 ATW

RT
PRESS

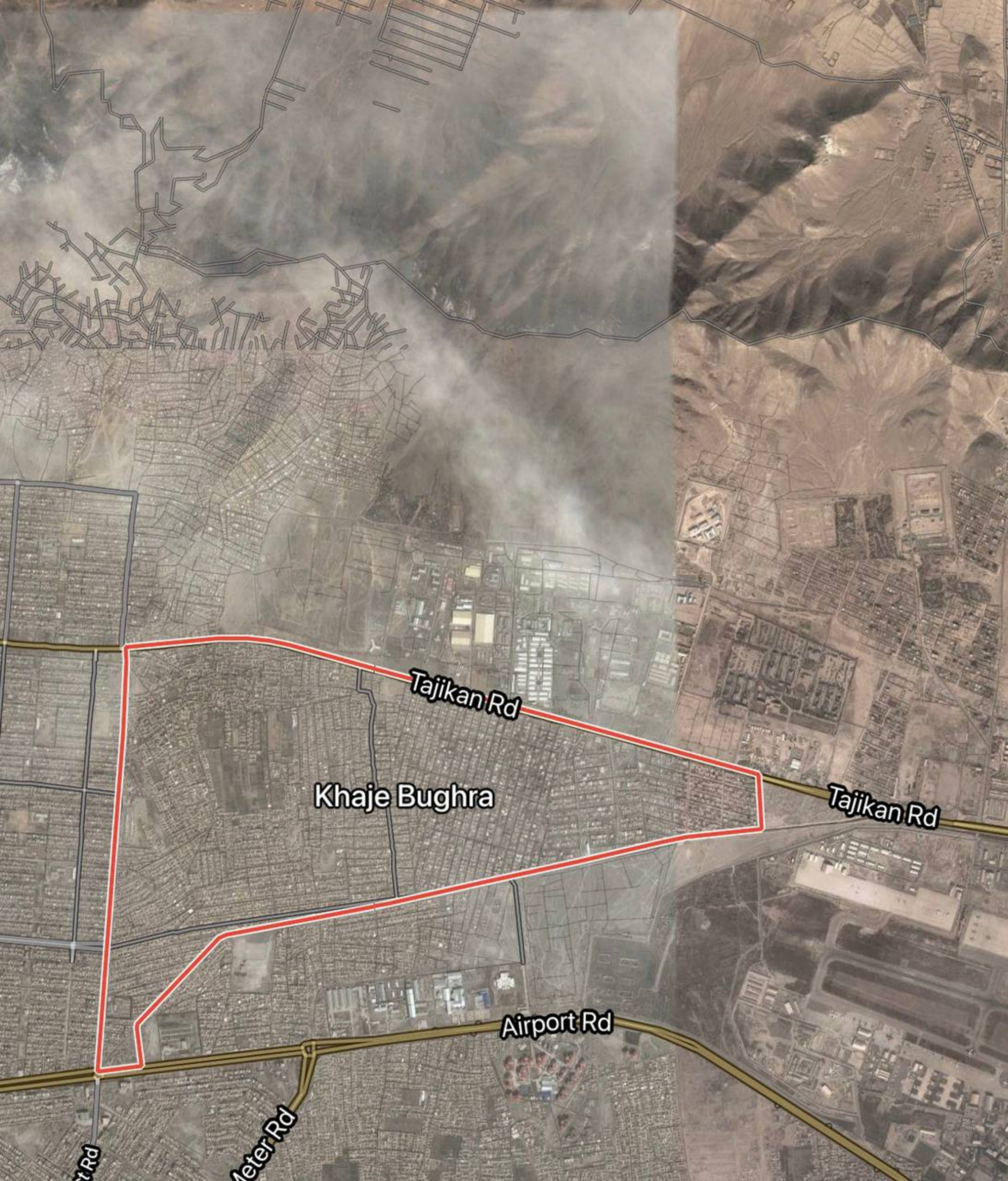
Tajikan Rd
Khaje Bughra
Tajikan Rd
Airport Rd
Meter Rd

@rtintl

PRESS

MEDIA FREEDOM

با فساد مبارزه
کنید, تا من
بتوانم که به
مکتب بروم.

Fight corruption
so that I can go
to school.

Anti-Corruption Day 2020.

@rtintl

با فساد
کنید، ت
بتوانم ک
مکتب ب

corruption
at I can go
hool.
rruption Day 2020.

PRESS

233min
PAUSE
A
TCR 00:23:00:12
0115/0119
RT
CH1
CH2

RT

L'AMBASSADE DE
FRANCE NE REÇOIT
PLUS DE RENDEZ-VOUS.
سفارت فرانسه به هیچ وجه وقت
ملاقات نمی‌دهد سفارت بسته است
به همه
دافغانستان اسلامی امارت
امارات اسلامی افغانستان
Islamic Emirate of Afghanistan

PRESS
РОССИЯ

Liberté • Égalité • Fraternité
RÉPUBLIQUE FRANÇAISE
French Embassy in Afghanistan
Visa Section
visas.kaboul-amba@diplomatie.gouv.fr

شرکت خدمات تور
تی و سیاحتی بحر
Bahr Travel & Tours
Health Insurance & Travel Insurance
پروازهای داخلی و خ
شفاجو روغتون
buber
STAR

MOOSE81
United States - US Air Force (USAF)

XJD
Al Udeid

N/A

AIRCRAFT
Boeing C-17A Globemaster III

REGISTRATION
09-9211

ALTITUDE
0 ft

ETA
-

MOOSE85
United States - US Air Force (USAF)

XJD
Al Udeid

N/A

AIRCRAFT
Boeing C-17A Globemaster III

REGISTRATION
07-7181

ALTITUDE
10,150 ft

ETA
-

MOOSE83
United States - US Air Force (USAF)

N/A

N/A

AIRCRAFT
Boeing C-17A Globemaster III

REGISTRATION
07-7182

ALTITUDE
5,775 ft

ETA
-

MOOSE83

MOOSE85

MOOSE81

Kabul
کابل

Khoja Ghare Wali

Katah Kheyl

Udkhel

Bakhtyara

Darvalem

Kala

Arghandeh
ارغنده

Zolfeqarkheyl

Abdor Rasman Kala

Ate Tangay

Ceheldukhtaran
چهل دختران

Mosahi
موسهی

Aynak

Dawrankhel

Bidak

Baghgay

Cakaray

Zaydabad
زید آباد

Durani

rt.com

rt.com

rt.com

Kam Air
Kam Air
خوش آمدید
rt.com

rt.com

rt.com

rt.com

GUANG DIAN
Regatta
GREAT OUTDOORS

ROW™ LTE
AFGHANISTAN

Truppenbesuch ISAF
Dezember 2013
Kommandeur Einsatz
und
Stellvertretender Inspekteur des Heeres

© DOD

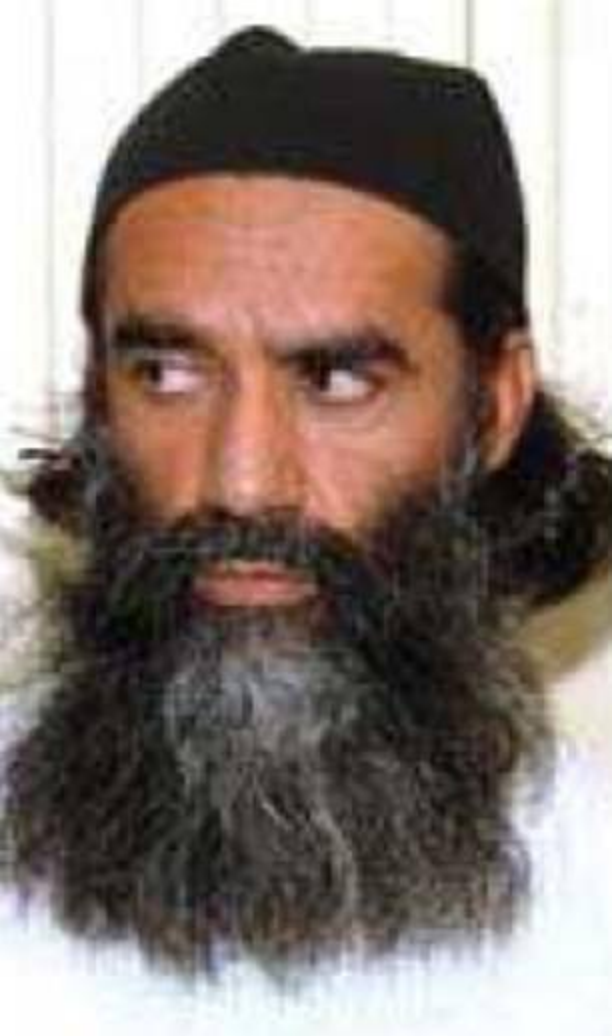

Serhii Nuzhnenko/RadioSvoboda.org (RFE/RL)

SEV
Mélanger les lentilles frites
وجبه خفيفة
EXPORT QUALITY
NO MSG
АКУЛЬЧЕВ
без пальмового масла
Венские вафли
с вареной сгущенкой
ВАРЕНАЯ СГУЩЕНКА
www.akulchev.ru
1995@akulchev.ru
8 (800) 700-1995
LED BULB
ECONOMIC

Сладонеж
Утреннее
печенье сахарное со сливочным вкусом
230g
KREMBER
печенье Сгущенное молоко
ÜLKER
Yaldızlı Bisküvi

ОАО "Рогачевский МКК"
ЛОКО
ХАРОМ
1688-2012
ЧЕВЪ
ЩЕННОЕ С САХАРОМ
GORILLA

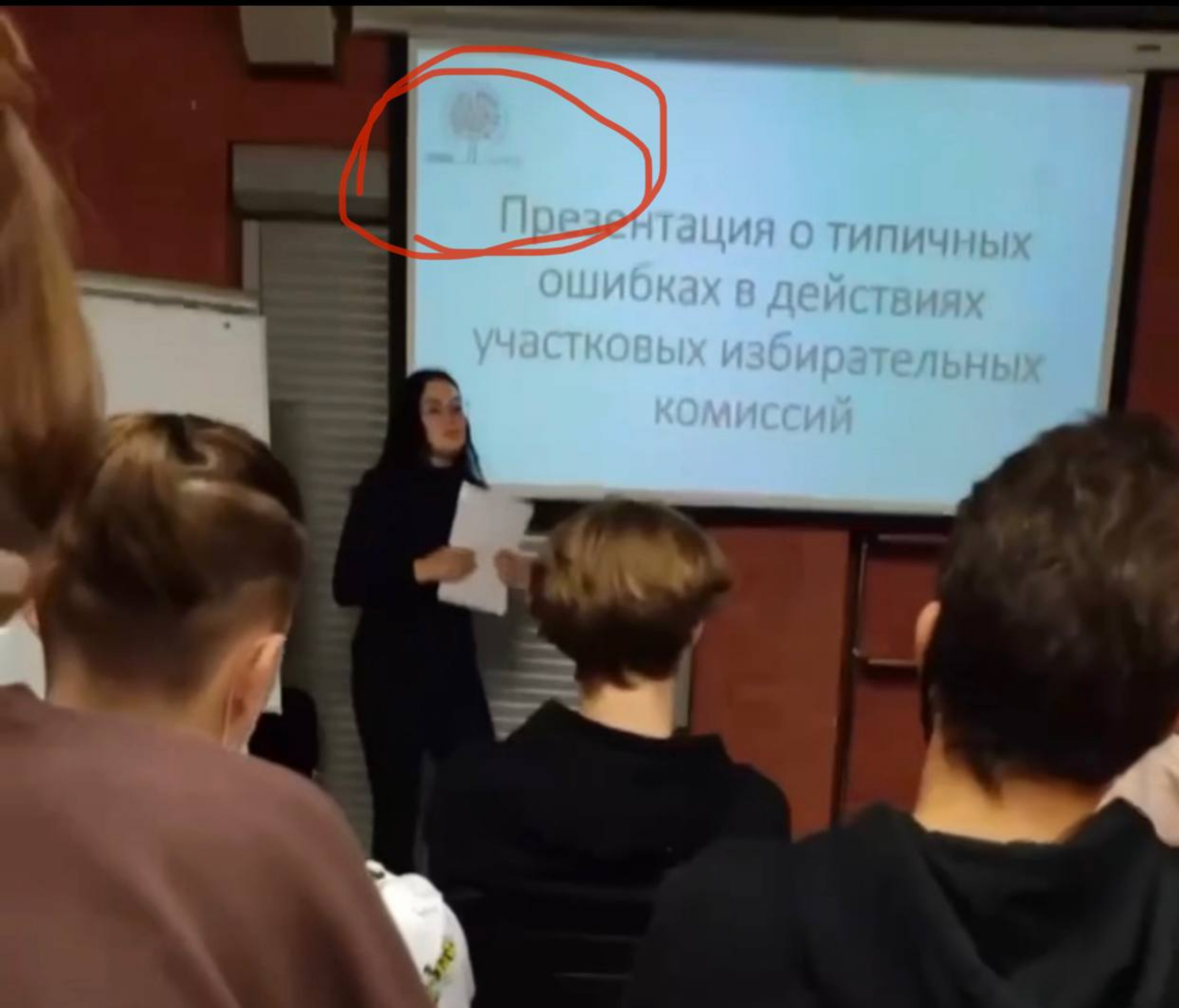
Презентация о типичных
ошибках в действиях
участковых избирательных
комиссий

OSCE/ODIHR
@osce_odihr

Replying to @MuradGazdiev

This event has no connection with ODIHR or our work on elections. We will not be observing this week's elections in Russia and have not engaged in any training for citizen observers in Russia - see more here:

No OSCE observers for Russian parliamentary elections following major ...

osce.org

Соболь Любовь @SobolLubov · 10h

Аккаунт Трампа, который он активно вел во время президентства, дал самому твиттеру мощный импульс, кучу политических дискуссий и новых пользователей. Да, они забанили аккаунт одного из своих главных инфлюенсеров, но правила оказались важнее. Так и работают институты общества.

> **Соболь Любовь** @SobolLubov · 10h
>
> Вау, в удивительное время живем.
>
> Площадка однозначно дала понять, что по ее правилам нельзя подстрекать к насилию (если ты президент, то тоже нельзя). twitter.com/twittersafety/...

389 145 987

Соболь Любовь
@SobolLubov

Replying to @SobolLubov

И, конечно, твиттер - частная площадка, имеет право устанавливать свои правила, которые согласуются с законами (!), и требовать от пользователей их соблюдения.

Translate Tweet

3:29 AM · Jan 9, 2021 · Twitter for iPhone

Соболь Любовь
@SobolLubov

«Сотрудникам российских офисов Google и Apple пригрозили уголовными делами»

Это ни что иное как государственный терроризм. Мелкий мерзавчик Климов, действующий по указке трусливого бункерного деда, преступник и будет сидеть.

ИЗБИРАТЕЛЬНЫЙ
УЧАСТОК
№8024

KABUL

Jack Posobiec 🇺🇸

@JackPosobiec

The Biden Admin has condemned the recent Russian election due to lack of transparency where millions of votes were suddenly added overnight that wiped out the opposition

9:21 PM · 9/20/21 · Twitter for iPhone

12.1K Retweets **2,741** Quote Tweets **50.1K** Likes

Manuel Villalobos Acuña @Villa... · 17h

Replying to @JackPosobiec

I remember hearing something similar in 2020. But many were censored, insulted and, in many cases, attacked if they speak about it.

It happenned in the USA...

B. @BYoung362 · 18h

Replying to @JackPosobiec

Feel like we are being punked now.

4 11 302

Marshal_Victory @Marshal_Vict... · 18h

Replying to @JackPosobiec

No more irony for me today please. Safety limits are met.

1 1 59

Почему это невозможно?

Настоящие избиратели по всей России голосуют примерно одинаково. Хоть из 10 тысяч, хоть из 10 миллионов, за ЕР отдадут свои голоса 22-35%.

AFGHAN AIRLINES
XINHUA
NEWS

SCHELLER
U.S. MARINES

Stu Scheller · 3rd+ 2h •••

Partner at The Scheller Bradford Group

It is with a heavy heart that we, his parents, are informing you that our son, Lt. Col Stuart Scheller, has been incarcerated by the USMC this morning, September 27, 2021. He was issued a Gag order which he broke this weekend by posting on social media.Like us, he is a Proud American that has proudly served his nation for seventeen years and was simply asking the system that he dedicated his life to, the Military, to also support him.His command seems to be concerned b ...see more

Manage	Creator	Influencer Score ↓
	63 Creators	--
1	Bild NEWS & POLITICS | AXEL SPRINGER SE > NEWS ME... @ Media&... × + 5 more	759
2	ZDF heute NEWS & POLITICS | ZDF | DE @ Media&... × + 4 more	735
3	Spiegel TV NEWS & POLITICS | SPIEGEL GROUP | DE @ Media&... × + 5 more	717
4	RT DE NEWS & POLITICS | RT | DE @ Media&... × + 10 more	708
5	tagesschau NEWS & POLITICS | ARD > DAS ERSTE | DE @ Media&... × + 5 more	675
6	DW Deutsch NEWS & POLITICS | DEUTSCHE WELLE | DE @ Media&... × + 4 more	658

Рустем Адагамов
@adagamov

Армия Асада сидит сейчас в обороне вокруг Дамаска и защитить ее уже не удастся никому. В т.ч. полудохлой российской авиации.

30.09.15, 13:10

100 ретвита(-ов) **29** отметки(-ок) «Нравится»

9:13

www.theguardian.com

Sign in

Contribute

The Guardian
For 200 years

News | Opinion | Sport | Culture | Lifestyle

Pandora papers

Pandora papers: biggest ever leak of offshore data exposes financial secrets of rich and powerful

Millions of documents reveal offshore deals and assets of more than 100 billionaires, 30 world leaders and 300 public officials

The Russian president, Vladimir Putin, whom the US suspects of having a secret fortune, does not appear in the files by name. But numerous

Sorry, something went wrong.

We're working on it and we'll get it fixed as soon as we can.

Go Back

Facebook © 2020 · Help Center

Медиазона @mediazzzona · 7h

давай!! ДАВАААЙ УРААА ДАВААЙ

ДАННОЕ СООБЩЕНИЕ (МАТЕРИАЛ) СОЗДАНО И (ИЛИ) РАСПРОСТРАНЕНО ИНОСТРАННЫМ СРЕДСТВОМ МАССОВОЙ ИНФОРМАЦИИ, ВЫПОЛНЯЮЩИМ ФУНКЦИИ ИНОСТРАННОГО АГЕНТА, И (ИЛИ) РОССИЙСКИМ ЮРИДИЧЕСКИМ ЛИЦОМ, ВЫПОЛНЯЮЩИМ ФУНКЦИИ ИНОСТРАННОГО АГЕНТА

Медиазона

Нижегородская прокуратура потребовала запретить «Мужское государство» Позднякова

0 1 2 3 4 5 6 7 8 9 10

МОСКОВСКИЙ ФОРМАТ КОНСУЛЬТАЦИЙ ПО АФГАНИСТАНУ
3-е заседание
Москва, 20 октября 2021 года

MOSCOW FORMAT CONSULTATIONS ON AFGHANISTAN
3rd meeting
Moscow, October 20, 2021

د افغانستان په اړه د مسکو مشورتی فرمت
دریمه غونډه
د 2021 کال د اکتوبر د میاشتی

شورتی مسکو در باره افغانستان
اجلاس سوم
20 اکتبر سال 2021

WORLDS APART
RENEGADE INC
RT DE
RT UK
AMERICA'S LAWYER
RT POCCHS
PLAY
REPORTA
أبعاد روسية
DEPORTES EN REPORTES
EL ZOOM
RT Д DOCUMENTARY
NEWS VIEWS HUGHES
WATCHING THE HAWKS
REDACTED TONIGHT
Fasbender
RT FRANCE
INTERDIT D'INTERDIRE
RT ONLINE
RT AMERICA
RUPTLY
RT SPANISH
فن الحياة
RT AMERICA
RENEGADE INC
قصارى القول
رحلة في الذاكرة
RT ARABIC
THE BIG PICTURE
DEPORTES EN REPORTES
STRIPPENZIEHER
RT Д DOCUMENTARY
RT AMERICA
RT ONLINE
نحن فريق
RT ARABIC
ARABIC.RT.COM #
1

RA-76638

RT.com

RT.com

RT.com

SUPER

MART

Kcell

КІРУ / ВХОД

ШЫҒУ / ВЫХОД

RT.com

Beeline
SAMSUNG
Galaxy
RT.com

БАНКОМАТЫ
Kaspi.kz
Қазақстандағы
№1 супер
қосымша
VISA
Кешіріңіз
Банкомат уақытша жұмыс істемейді
Ең жақын банкоматтар:
Homebank.kz
КАРТА
RT.com

RT.com

RT.com

RT.com

RT.com

МС
321
RT.com

КЫРГЫЗ РЕСПУБЛИКАСЫНЫН
КУРАЛДУУ КҮЧТӨРҮ
RT.com

RT.com

RT.com

СХЕМА ТЕРРИТОРИИ АТЭЦ-1
ВНИМАНИЕ! СКОРОСТЬ ДВИЖЕНИЯ ПО ТЕРРИТОРИИ 5 КМ/ч
ГЛАВНЫЙ КОРПУС
ОРУ 35 кВ
СКЛАД МЕТАЛЛА
RT.com

МС
QAZAQSTAN
ТЕРРОРИСТІК ШАБУЫЛ КЕЗІНДЕ ФЕЙК АҚПАРАТТАР КӨП ТАРАДЫ
МОБИЛЬДІ КЕҢСЕ
МОБИЛЬНЫЙ ОФИС
ЕЛЕКОМ
RT.com

МС
МС
RT.com

RT.com

MC
MC
MC
MC
RT.com

RT.com

RT.com

30 ЛЕТ НЕЗАВИСИМОСТИ КАЗАХСТАНА

БЛАГОДАРЯ СПЛОЧЕННОСТИ НАРОДА ПОСТРОЕНО СИЛЬНОЕ, НЕЗАВИСИМОЕ

PREVIEW
PROGRAM
CONSOLE CONTROL
UNLOCKED
AUDIO-F-VIDEO
15:42
1.ONE
2.TWO
3.THREE
4.FOUR
5.FIVE
6.SIX
7.SEVEN
8.EIGHT

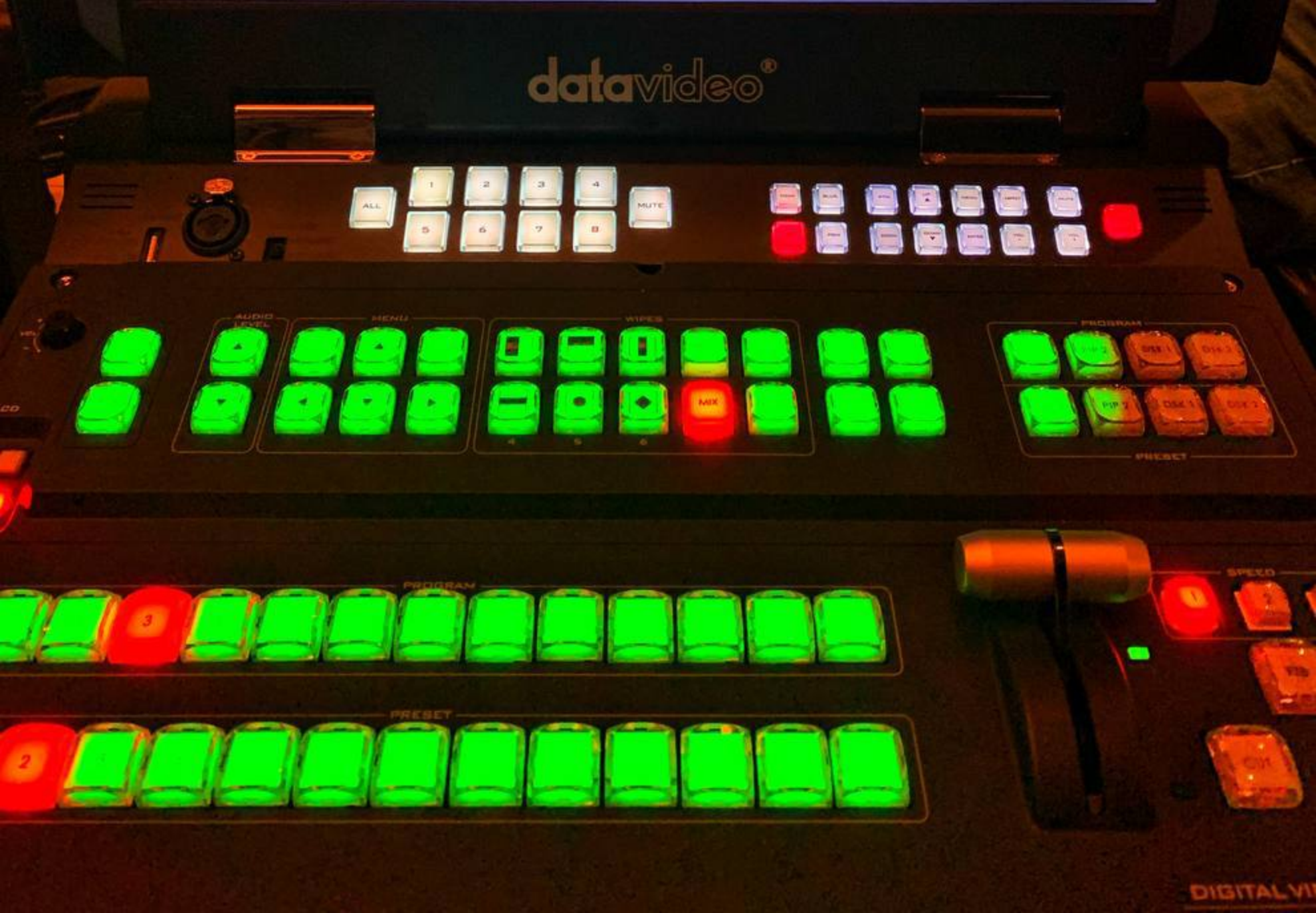
datavideo
ALL
MUTE
AUDIO LEVEL
MENU
WIPES
MIX
PROGRAM
PRESET
SPEED

Global Opinions

Opinion: Biden must show that the U.S. stands ready to support Ukraine, militarily if necessary

A demonstrator holds a sign during a rally in Kyiv, Ukraine, on Jan. 9. (Efrem Lukatsky/AP)

By Michael Vickers

January 20, 2022 at 2:25 p.m. EST

Inc. Board of Directors

- Kelly A. Ayotte
- Tom Arseneault
- Dr. Charles Woodburn
- Brad Greve
- Alice Eldridge
- Shelly O'Neill Stoneman
- John F. Campbell
- Jonathan W. Greenert
- Gina Haspel
- Patrick J. Murphy
- Michael G. Vickers
- Stephen W. Wilson

Michael G. Vickers

Former Undersecretary of Defense for Intelligence

The Honorable Michael G. Vickers is a member of the Board of Directors of BAE Systems, Inc., the U.S.-based subsidiary of BAE Systems plc.

4:05

www.dailymail.co.uk

Mail Online News

48 shares

300 reasons for Putin to think twice about invading Ukraine: US sends Kiev a plane-load of lethal Javelin anti-tank weapons - each with Vlad's name on them

By Chris Pleasance and William Cole For Mailonline
11:49 GMT 26 Jan 2022 , updated 13:00 GMT 26 Jan 2022

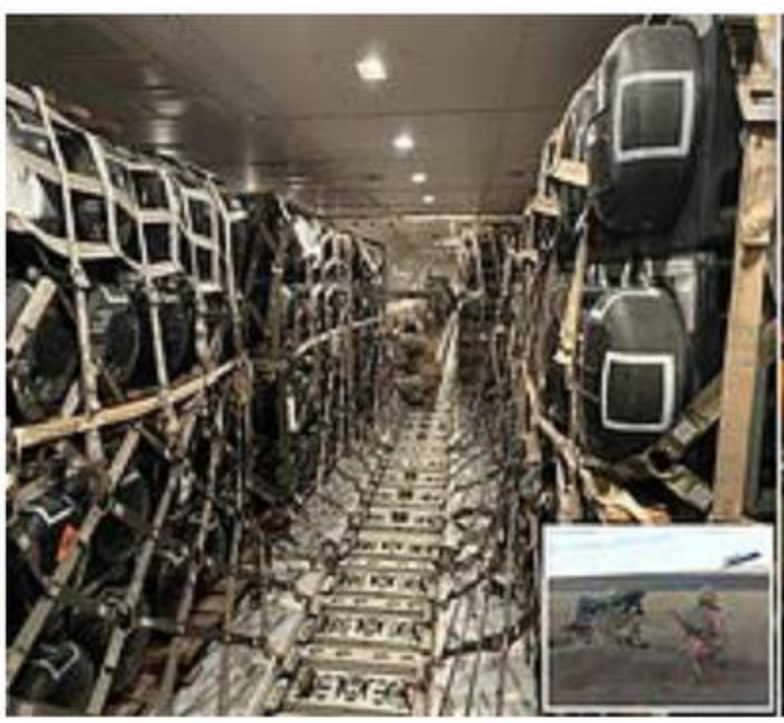

48 shares

ADVERTISEMENT

412 comments

If you like news and showbiz you'll love...
visit Newzit.com

DAWN RAID

Russia set to invade Ukraine at 1AM tomorrow with massive missile blitz and 200,000 troops, US intelligence claims

Murad Gazdiev
@MuradGazdiev

The Russian Foreign Ministry has called on Western media outlets to publish a full list of dates on which Russia will invade Ukraine for the year ahead, so Russian diplomats can schedule their vacations accordingly.

This is not satire. They did this

Язык твита: английский, переведено с помощью Google

МИД России призвал западные СМИ опубликовать полный список дат, когда Россия вторгнется в Украину на год вперед, чтобы российские дипломаты могли соответствующим образом планировать свои отпуска.

Это не сатира. Они сделали это

11:20 AM · 16.02.2022 · Twitter for iPhone

7 955 ретвита(-ов) Твитов с цитатами: **1 225**

28,8K отметки(-ок) «Нравится»

РЛОВКА
RT.com

ГОРЛОВКА
RT.com

RT.com

Michael McFaul

@McFaul

Will Ukraine be Putin's Afghanistan?

Радіо Свобода
@radiosvoboda

ЗСУ оприлюднили відео знищення російської військової техніки з безпілотника Bayraktar TB2

Відео 18+

Язык твита: украинский, переведено с помощью Google

ВСУ обнародовали видео уничтожения российской военной техники из беспилотника Bayraktar TB2

Видео 18+

Просмотров: 6 756

18:31 · 24.02.2022 · Twitter Web App

Clash Report
@clashreport

A #Syrian #Regime convoy consisting of tanks and armored vehicles were completely destroyed by #TB2 armed #UAVs, near #MaratAlNuman, South #Idlib.

Язык твита: английский, переведено с помощью Google

#Syrian #Regime колонна в составе танков и бронемашин была полностью уничтожена #TB2 вооруженными #UAVs , рядом #MaratAlNuman , Юг #Idlib .

Просмотров: 187K

18:36 · 03.03.2020 · Twitter for iPhone

Sweden
Finland
Norway
Russia
EDI
MAN
LHR
LGW
Denmark
Belarus
Poland
Germany
Ukraine
Austria
France
Romania
Italy
Spain
Portugal
Greece
Turkey
Kazakhstan
Mongolia
Uzbekistan
Kyrgyzstan
Turkmenistan
China
PEK
TAO
XIY
CGO
CTU
WUH
PVG
CKG
CSX
SZX
CAN
SYX
Syria
Iraq
Iran
Afghanistan
Pakistan
Nepal
India
Myanmar
(Burma)
Thailand
Vietnam
Tunisia
Morocco
Algeria
Libya
Egypt
Saudi Arabia
Oman
Yemen
Sudan
Mali
Niger
Chad
Burkina
Faso
Guinea

Edit profile

Murad Gazdiev

@MuradGazdiev

Russia state-affiliated media

RT Correspondent @RT_com || Emmy-nominated || Mostly conflicty-things || Views my own or interesting one ||t.me/Murad_Gazdiev

rt.com Born July 27, 1987

Joined December 2011

123 Following **51.6K** Followers

Russian

Twitter маркирует учетные записи, управляемые

Государственные средства массовой информации, чтобы

Обеспечить больший контекст и прозрачность.

Мы определили вашу учетную запись как состояние

Аффилированный медиа-аккаунт и применил

Этикетка. Если у вас есть вопросы по этому поводу

Этикетка, пожалуйста, напишите по адресу support@twitter.com

С адреса электронной почты, связанного с этим

Счет.

Twitter is labeling accounts operated by state-affiliated media outlets in order to provide greater context and transparency. We've identified your account as a state-affiliated media account and applied a label. If you have questions about this label, please email support@twitter.com from the email address associated with this account.

OSCE
RT

HIKVISION
OSCE

E364MU

МЕЛІТОПОЛЬ
1784
PRESS
RT

RT.com

RT.com

ВІЙСЬКОВА ЧАСТИНА 3042
НАЦІОНАЛЬНОЇ ГВАРДІЇ УКРАЇНИ

Історія військової частини 3042 починається з заснування 14 березня 1982 року у м. Вишгород Київської області військової частини 3561 ВВ МВС СРСР, у склад якої входило 4 спеціальні комендатури з охорони атомних електростанцій.

У вересні 1984 року 4 спеціальна комендатура військової частини 3561 приймала підохорону Запорізьку АЕС.

З 11.08.1986 року штаб військової частини 3561 знаходиться у м. Енергодар Запорізької області.

30 квітня 1992 року наказом Міністерства внутрішніх справ України військову частину 3561 було перейменовано у військову частину 3042.

Наказом МВС України від 20.05.1996 року № 327 було встановлено дату відзначення Дня створення частини - 26 травня.

На підставі Закону України від 13.03.2014 року № 876-VII "Про Національну гвардію", наказом МВС України від 08.05.2014 року № 445 2-й окремий батальйон ВВ МВС України перетворений у 2-й окремий батальйон НГ України.

Згідно наказу МВС України від 09.10.2019 року № 847 дата відзначення Дня військової частини - 01 липня 1992 року.

RT.com

8:55

[redacted]

1

Tuesday

Messages and calls are end-to-end encrypted. No one outside of this chat, not even WhatsApp, can read or listen to them. Tap to learn more.

Привет! Меня зовут Мурад Газдиев - журналист. Сегодня мы снимали сюжет в [redacted] - встретили вашего молодого человек (мужа?), и он попросил передать вам сообщение (связи у ребят нет):

моя хорошая с праздником тебя! Люблю и скучаю. Маму поздравь от меня. У меня все хорошо 9:14 PM

@MSGazdiev

Спасибо вам . 9:25 PM

@MSGazdiev
RT.com

@MSGazdiev
RT.com

Командувач ВМС:
Фарнет – 54-22-127
Моб – 77001

Посада	Військове звання	Прізвище, ім'я, по батькові	ЦАТС (54)	ТЛФ моб., *МАТС*
		КОМАНДУВАННЯ		
Командир в/ч А3130	капітан 1 рангу	ЗАЯЦЬ Олексій Миколайович	28-501 75301	0503937449 0512377761
Заступник командира в/ч А3130	капітан 3 рангу	ДЕЛЯНОВСЬКИЙ Михайло Олегович	28-503 75303	0508832423
Головний старшина в/ч А3130	старший мічман	МИСНИК Олег Миколайович	28-531	0505331547
		Ш Т А Б		
Начальник штабу – ПЗ командира в/ч А3130	капітан 2 рангу	КУЧЕРЕНКО Олег Миколайович	28-502 75502	0952028635
Заступник начальника штабу в/ч А3130	капітан 2 рангу	МАЛОГОЛОВКО Олександр Іванович	28-513	
Заступник начальника штабу з МР в/ч А3130	капітан 3 рангу	ЦИГАНІН Станіслав Іванович	28-531	0969282423
Начальник зв'язку штабу в/ч А3130	капітан 3 рангу	ЯКИМЕНКО Валерій Васильович	28-507	0933367150
Флагманський спеціаліст	капітан 3 рангу	ЛОМАКО Володимир Олександрович	28-508	0507811771
Помічник начальника штабу з ПЧБ та ППДО	капітан-лейтенант	ФОРИС Віталій Михайлович	-	0993912099
Діловод	старший матрос	ДАНИЛЬЧЕНКО Галина Сергіївна	28-522	0994423704
		ВІДДІЛЕННЯ ПЕРСОНАЛУ ТА СТРОЙОВЕ		
Начальник відділення персоналу	капітан 3 рангу	ЦІВКА Сергій Олександрович	28-521	0508492221
Штаб – сержант 3 категорії	мічман	ГРОШОВИК Наталія Олександрівна	28-521	0951351428
Діловод	старший матрос	МАЛОГОЛОВКО Людмила Василівна	28-522	0999435839
		ІНФОРМАЦІЙНО-АНАЛІТИЧНА ГРУПА		
Начальник групи	старшина 1 статті	КУЧЕРЕНКО Олександр Сергійович	28-517	0660082195
		МОРСЬКА ІНЖЕНЕРНА СЛУЖБА		
Начальник служби	капітан-лейтенант	ШЕВЧЕНКО Валентин Володимирович	28-532	0507278647
Енергетик				

@MSGazdiev
RT.com

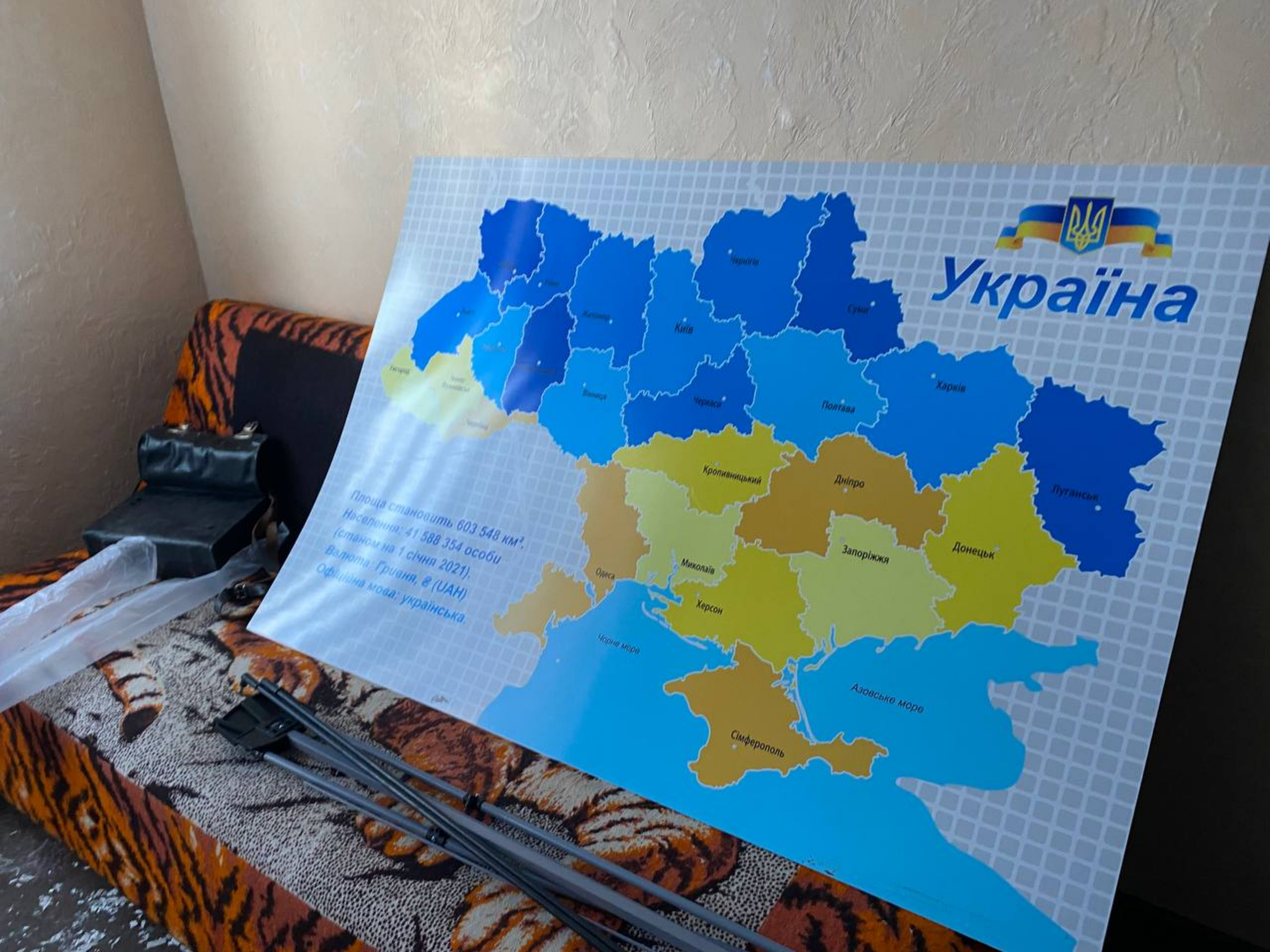
Україна
Чернігів
Київ
Суми
Харків
Полтава
Черкаси
Вінниця
Кропивницький
Дніпро
Луганськ
Запоріжжя
Донецьк
Миколаїв
Одеса
Херсон
Чорне море
Азовське море
Сімферополь
Площа становить 603 548 км².
Населення: 41 588 354 особи
(станом на 1 січня 2021).
Валюта: Гривня, ₴ (UAH)
Офіційна мова: українська.

@MSGazdiev
RT.com

ДИВІЗІОН
МОРСЬКОЇ
ОХОРОНИ
@MSGazdiev
RT.com

SEA BREEZE
SECURITY COOPERATION
2016
SEA
LAND
AIR
@MSGazdiev
RT.com

@MSGazdiev
RT.com

@MSGazdiev
RT.com

@MSGazdiev
RT.com

ПАРК
ВІЙСЬКОВОЇ ЧАСТИНИ
А2611

@MSGazdiev
RT.com

@MSGazdiev
RT.com

@MSGazdiev
RT.com

@MSGazdiev
RT.com

19
@MSGazdiev
RT.com
ЗАПОРІЗЬКИЙ ДАРЗ

ВНИМАНИЕ
ПЕРЕД ОТКРЫТИЕМ ГОРЛОВИНЫ
СТРАВИ ДАВЛЕНИЕ
ЗАПРАВЛЯТЬ НА 30ММ НИЖЕ
СРЕЗА ГОРЛОВИНЫ БАКА
ПОЛНОТУ ЗАПРАВКИ БАКА
КОНТРОЛИРУЙ ПО ПОКАЗАНИЯМ
ТОПЛИВОМЕРА ЗАПРАВЩИКА
@MSGazdiev
RT.com

@MSGazdiev
RT.com

УЧАСНИК
АТО

УЧАСНИК
АТО

10 37
1
2
3
4
5
6
@MSGazdiev

RT
@MSGazdiev

КАХОВСЬКА ГЕС

1951 - КАХОВСЬКА ГІДРОЕЛЕКТРОСТАНЦІЯ - 1956

340

Z

RT
@MSGazdiev

@MSGazdiev

9 49
Z
RT
@MSGazdiev

RT
@MSGazdiev

@MSGazdiev

RT
@MSGazdiev

@MSGazdiev

@MSGazdiev
Dynamic State
TECHNOLOGY

RT
@MSGazdiev

@MSGazdiev

RT
@MSGazdiev

RT
@MSGazdiev

t.me/MSGazdiev
t.me/Murad_Gazdiev

RT
t.me/MSGazdiev
t.me/Murad_Gazdiev

СХЕМА МІННО-ВИБУХОВИХ ЗАГОРОДЖЕНЬ
СП "ДУБНО"

20.02.2022

20.02.2022

Командир інженерно-саперного взводу
лейтенант **О. СІПОВ**

ART
t.me/MSGazdiev
t.me/Murad_Gazdiev

Yakiv Huhel Street
58 квартал
Pit-Lane
Saturn
Leporsky Park
Лепорського
парк
Ломізова вулиця
Lomizov
a Street
3 мікрорайон
4 мікрор
Лівобережно
Azovstal
Stadium
Morskyi Boulevard
Mo

Помазан
Иван Дмитриевич
02.08.1938 – 26.03.2022.
Киевская 57. кв. 51.

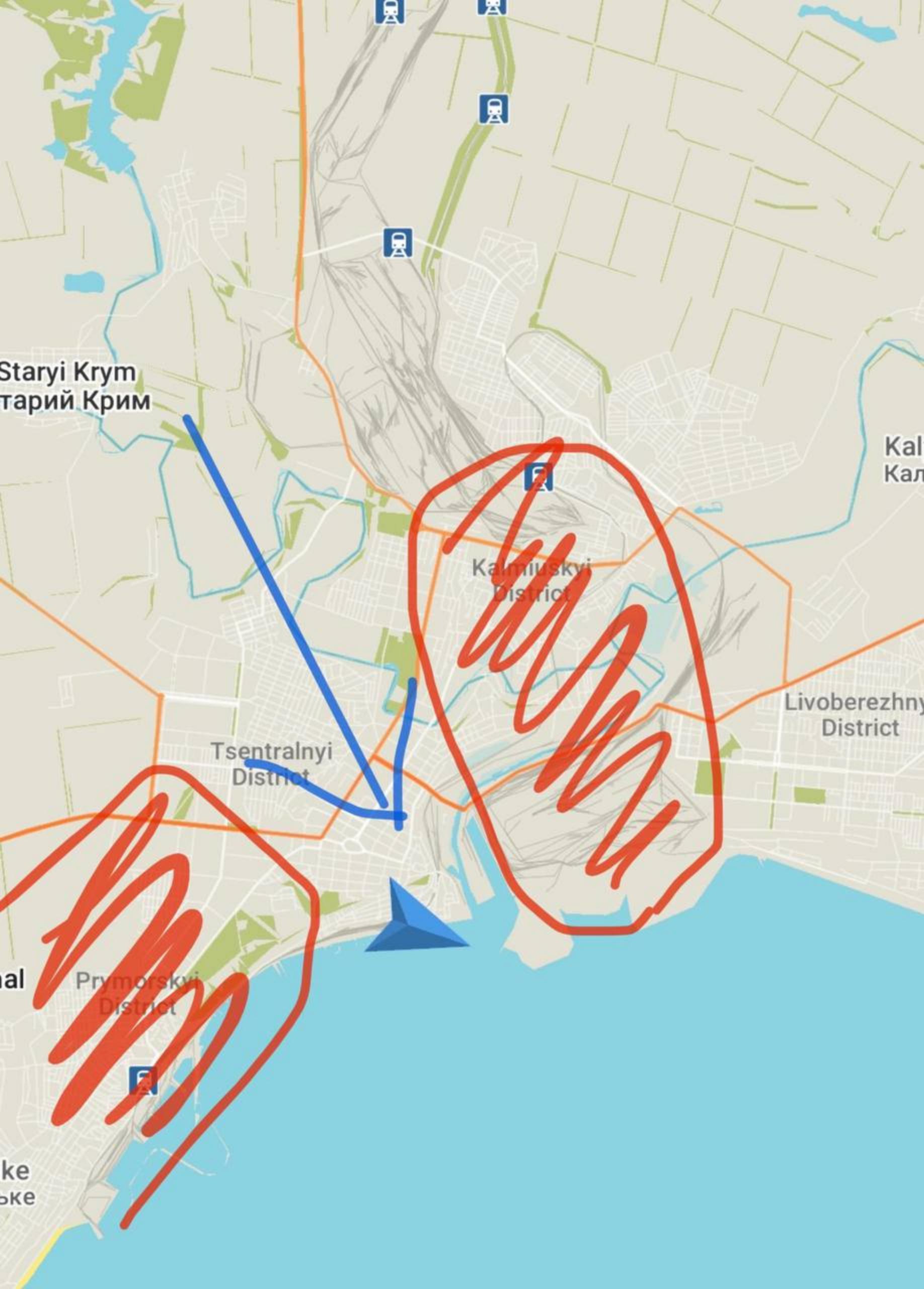
Staryi Krym
тарий Крим
Kalmiuskyi
District
Tsentralnyi
District
Prymorskyi
District
Livoberezhny
District

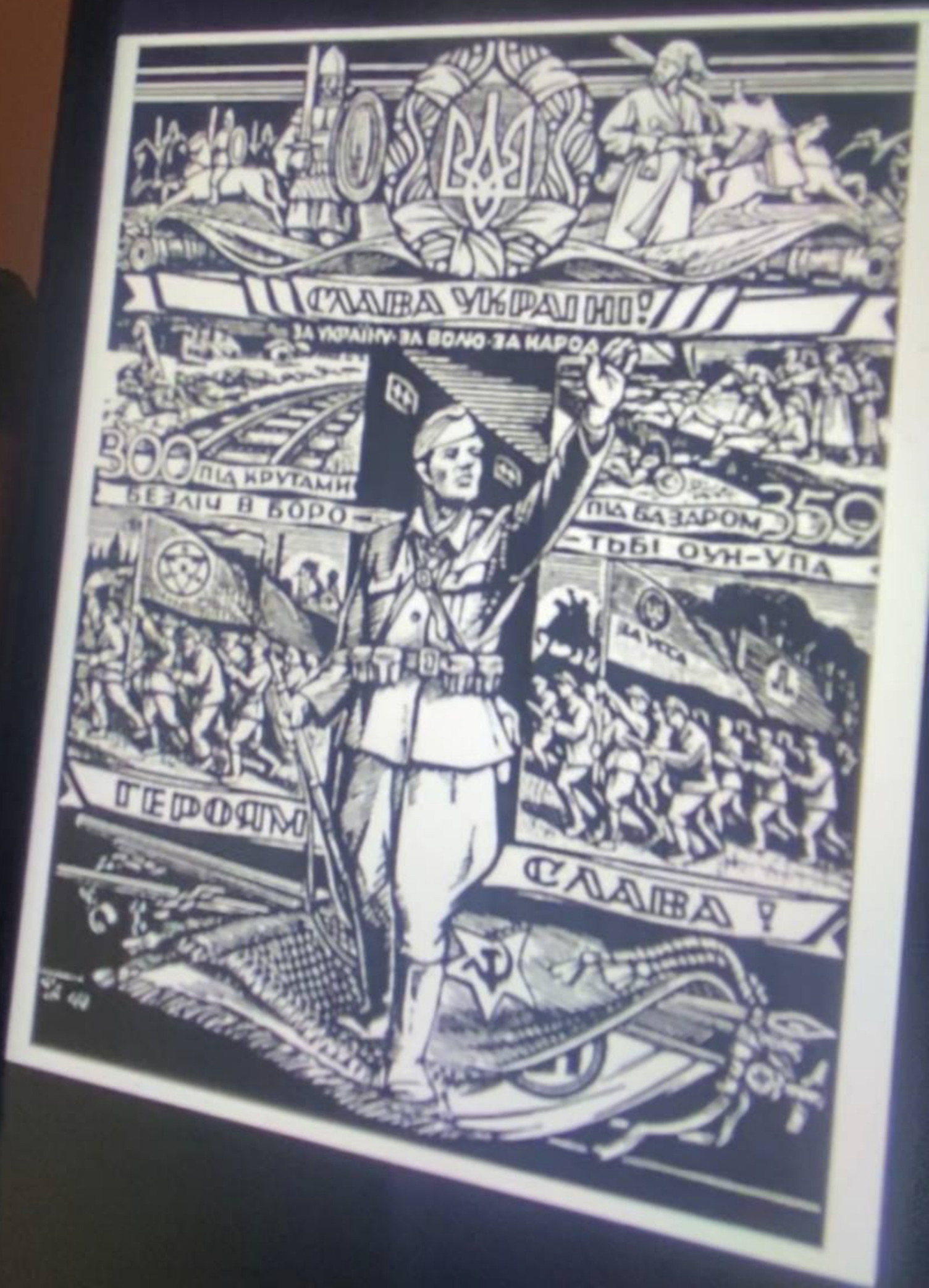
СЛАВА УКРАЇНІ!
ЗА УКРАЇНУ · ЗА ВОЛЮ · ЗА НАРОД
300
ПІД КРУТАМИ
БЕЗЛІЧ В БОРО
ПІД БАЗАРОМ
359
ТЬБІ ОУН-УПА
ГЕРОЯМ
СЛАВА !

14/88

Bedmedi
t.me/MSGazdiev
t.me/Murad_Gazdiev

RT.com

RT
t.me/MSGazdiev
t.me/Murad_Gazdiev

"Хто володіє інформацією,
той володіє світом" Учитель

Мирошівська
50
ПЕРВАЧОК

ОТК-6
548-76

ОБЕРЕЖНО
МІНИ!
RT.com

RT.com

t.me/MSGazdiev
t.me/Murad_Gazdiev

PPTF
t.me/MSGazdiev
t.me/Murad_Gazdiev

t.me/MSGazdiev
t.me/Murad_Gazdiev

ФЕЙГИН LIVE

@FeyginMark4

Ну и ты должна помнить крыса, что век тот недолог. Путин умрёт, а мы вернёмся. И, как ты понимаешь, трёхстами тысячами ты не отделаешься. Я лично буду тобою заниматься. Жди!

Маргарита Симоньян @M_Simonyan · 1 ч.

Государственное издание, Россия

В феврале Марк Фейгин в эфире украинского телеканала сказал, что мы являемся частью СВР, покупаем чиновников, делаем закладки, вмешиваемся в выборы и якобы заявляли, что жена Макрона — трансгендер.

Показать эту ветку

17:25 · 08 июн. 22 · Twitter for iPhone

33 Ретвита(-ов) **347** Отметки(-ок) «Нравится»

t.me/MSGazdiev
t.me/Murad_Gazdiev

ROCKET PROPELLED
t.me/MSGazdiev
t.me/Murad_Gazdiev

t.me/MSGazdiev
t.me/Murad_Gazdiev

ДОНЕЦКО-ЗАПОРОЖСКОЕ НАПРАВЛЕНИЕ

Обстановка на 17.00 11 сентября 2022 г.

@RYBAR

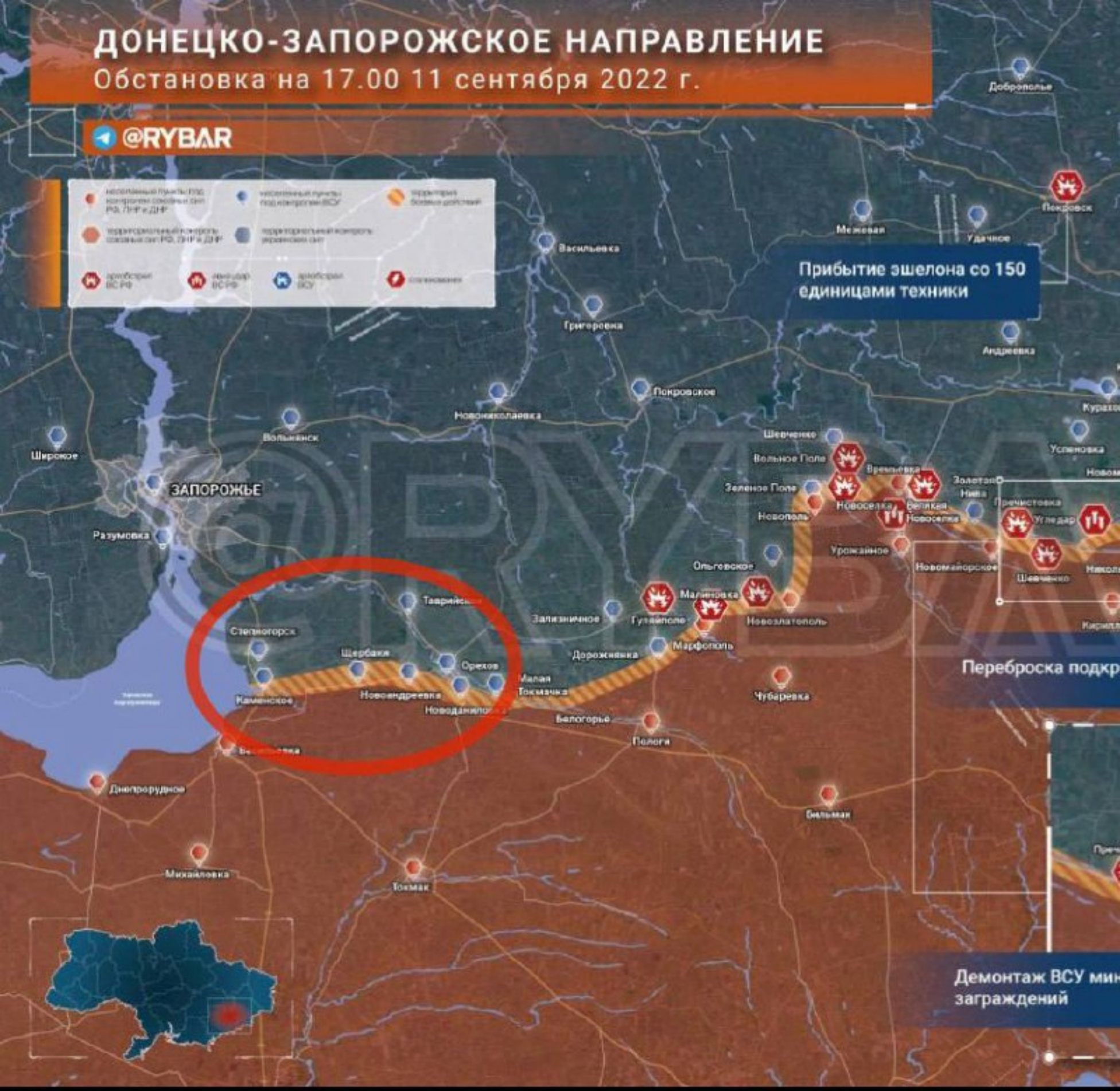

ДОНЕЦКО-ЗАПОРОЖСКОЕ НАПРАВЛЕНИЕ

Обстановка на 17.00 11 сентября 2022 г.

@RYBAR

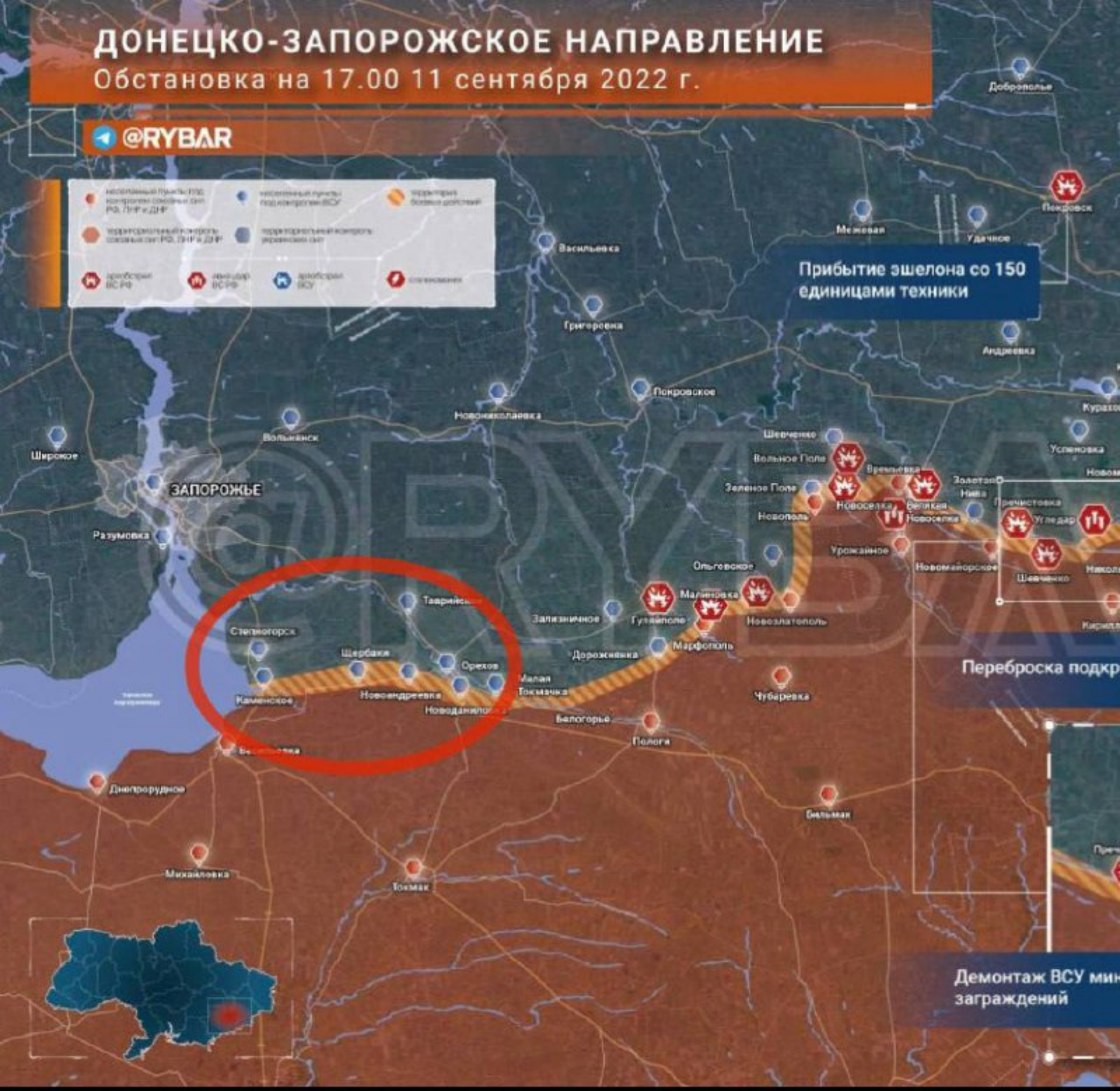

ДОНЕЦКО-ЗАПОРОЖСКОЕ НАПРАВЛЕНИЕ

Обстановка на 17.00 11 сентября 2022 г.

@RYBAR

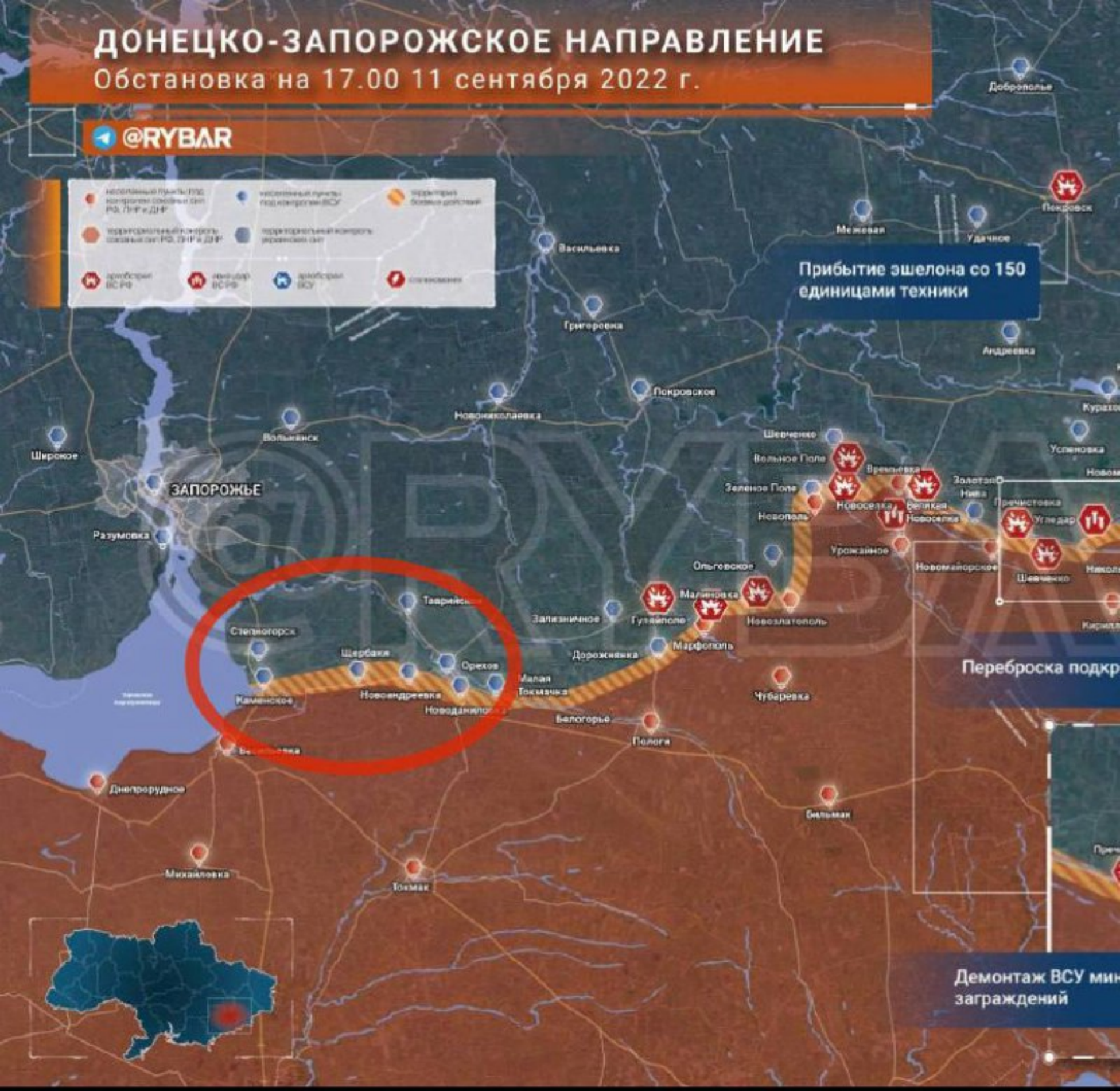

RT
t.me/MSGazdiev

RT
t.me/MSGazdiev

RT
t.me/MSGazdiev

RT
t.me/MSGazdiev

3. Український визвол

RT
t.me/MSGazdiev

Степан Бандера

(1.01.1909-15.10.1959)
Провідник
Організації Українських Націоналістів

Народився 1 січня 1909 року у родині греко-католицького священика в с.Угринів Старий біля Калуша. Учився в Стрийській гімназії і Львівській Політехніці.

Ще юнаком став членом Союзу Української Націоналістичної Молоді та Української

над 3500 гарнізонів регулярних військ (на додачу до завжди присутніх військ НКВС), а також 3593 гарнізони, сформовані з винищувальних батальйонів. Цими силами владі вдалося заблокувати всі села й перекрити доступ до них повстанців. Останні пережили надзвичайно важку зиму. Однак «Велика блокада» не зламала їх. У цей час відділи УПА діяли також на Закерзонні.

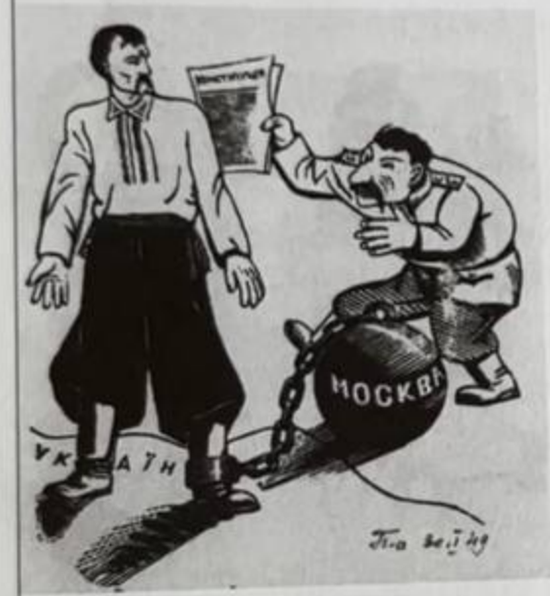

↑ Текст на плакаті: «Україна має право виходу з СРСР» (з Конституції УРСР)

» Яким історичним явищам присвячено листівки? » Що роблять зображені на них персонажі? » Яке ставлення до події намагався сформувати художник у глядачів?

Меморіал та алея Героям Небесної Сотні в м. Київ
1. Дізнайтеся, чи є Герої Небесної Сотні у вашому краї.
2. Підготуйте коротке повідомлення про одного з Героїв Небесної Сотні.
122
t.me/MSGazdiev

Меморіал та алея Героям Небесної Сотні в м. Київ
1. Дізнайтеся, чи є Герої Небесної Сотні у вашому краї.
2. Підготуйте коротке повідомлення про одного з Героїв Небесної Сотні.
122
t.me/MSGazdiev

13335

13335

ДАЛЬШЕ ДЕЙСТВОВАТЬ БУДЕМ МЫ

НОВЫЙ СБОР

ДАЛЬШЕ ДЕЙСТВОВАТЬ БУДЕМ МЫ

НОВЫЙ СБОР

ДАЛЬШЕ ДЕЙСТВОВАТЬ БУДЕМ МЫ

НОВЫЙ СБОР

ДАЛЬШЕ ДЕЙСТВОВАТЬ БУДЕМ МЫ

НОВЫЙ СБОР

ДАЛЬШЕ
ДЕЙСТВОВАТЬ
БУДЕМ
МЫ

НОВЫЙ СБОР

ДАЛЬШЕ
ДЕЙСТВОВАТЬ
БУДЕМ
МЫ

НОВЫЙ СБОР

ДАЛЬШЕ ДЕЙСТВОВАТЬ БУДЕМ МЫ

НОВЫЙ СБОР